PREFEITURA MUNICIPAL DE CAIEIRAS

ESTADO DE SÃO PAULO

LEI N. 355

(25 de Novembro de 1965)

Dispõe ESTIMA A RECEITA E FIXA A DESPESA DO MUNICIPIO DE CAIEIRAS, PARA O EXERCÍCIO FINANCEIRO DE 1966.-

FAÇO SABER que a Câmara Municipal de Caieiras aprova, e eu, PADRE JOSÉ CEZAR DE OLIVEIRA, na qualidade de Prefeito Municipal de Caieiras, sanciono e promulgo a seguinte Lei:

ARTGO 1º - Fica aprovado o Orçamento para o Municipio de Caieiras, para o exercicio financeiro de 1966, discriminado pelos anexos integrantes desta Lei e que estima a RECEITA EM Cr$214.627.100.

ARTIGO 2º - A RECEITA será realizada, mediante a arrecadação dos tributos, suprimentos de fundos e outras fontes de renda, na forma da legislação em vigor e das especificaçoes dos anexos, de acôrdo com o seguinte desdobramento:-

RECEITAS CORRENTES

1.1. - Receita Tributária. . . .	Cr$. 65.083.000	
1.2. - Receita Patrimonial. . . .	Cr$. 100.000	
1.3. - Receita Indústrial.	Cr$. 600.000	
1.4. - Transferências Correntes. .	Cr$.140.600.000	
1.5. - Receitas Diversas.	Cr$. 8.244.100	Cr$.214.627.100

ARTIGO 3º - A DESPESA será realizada na forma dos quadros analíticos constantes dos anexos e conforme discriminação seguinte:-

GOVÊRNO E ADMINISTRAÇÃO MUNICIPAL		
1 - Poder Legislativo.....	Cr$. 5.924.000	
2 - Poder Executivo.....	Cr$. 79.568.400	Cr$. 85.492.400
RECURSOS NATURAIS E AGROPECUARIA		Cr$. 2.064.600
TRANSPORTES E COMUNICAÇOÊS		Cr$. 22.396.800
EDUCAÇÃO E CULTURA		Cr$. 11.783.800
SAÚDE		Cr$. 20.132.000
TRABALHO, PREVIDÊNCIA E ASSISTÊNCIA SOCIAL		Cr$. 14.902.400
HABITAÇÃO E SERVIÇOS URBANOS		Cr$. 56.637.100
ENCARGOS GERAIS		Cr$. 1.218.000
		Cr$.214.627.100

ARTIGO 4º - Fica o Prefeito autorizado a:
I - efetuar operaçoes de crédito por antecipação da receita, até o limite de 10% (dez por cento),
II- abrir créditos suplementares até 50% (cincoenta por cento) das dotaçoes referentes às verbas de custeio de serviço, investimentos e inversoes financeiras, a serem cobertos com os próprios recursos orçamentários.

ARTIGO 5º --A execução da despesa variavel dependerá do comportamento efetivo da receita, ficando o Prefeito autorizado a aprovar, por decreto, um plano de contenção das despesas

PREFEITURA MUNICIPAL DE CAIEIRAS

ESTADO DE SÃO PAULO

PROJETO DE LEI N.

(25 de Novembro de 1965)

Dispõe

FAÇO SABER que a Câmara Municipal de Caieiras aprova, e eu PADRE JOSÉ CEZAR DE OLIVEIRA, na qualidade de Prefeito Municipal de Caieiras, sanciono e promulgo a seguinte Lei:

Fls. 2

que não sejam fixas, até o limite de 40% (quarenta por cento).

Parágrafo Único - Se no decurso do exercício a arrecadação atingir os niveis previstos, poderão ser liberadas, por decreto do Prefeito, proporcionalmente, as dotaçoes incluidas no plano de contenção.

ARTIGO 6º - Esta Lei entrará em vigor a partir de 1º de Janeiro de 1966, revogadas as disposiçoes em contrário.-

Prefeitura Municipal de Caieiras, em 25 de Novembro de 1965.-

José Cezar de Oliveira

Padre José Cezar de Oliveira
=Prefeito Municipal=

Publicada na Secretaria da Prefeitura Municipal de Caieiras, em 25 de Novembro de 1965.-

Antonio Gaspar
-respondendo pelo expediente da
Secretaria-

-	10000	Receitas Correntes		
-	11000	Receita Tributária		
-	11100	a) Impostos		
1	11121	1 - Imposto Territorial Urbano	22.500.000	
		2 - Imposto Territorial Rural	4.000.000	26.500.000
2	11122	Imp. s/ transmissão propriedade Imovel Inter-vivos		8.000.000
3	11123	Imposto Predial		2.500.000
4	11124	Imposto de Licença		3.000.000
5	11125	Imposto s/ Inds. e Profissões		15.000.000
6	11126	Imposto s/Diversões Públicas		100.000
7	11199	Imposto s/Atos da Economia		200.000
-	11200	b) Taxas		
8	11212	Taxa de Emolumentos e Expediente		500.000
9	11216	Taxa de Assistência Social		6.000.000
10	11217	Taxa de Conservação de Estradas		1.000.000
11	11219	Taxa de Limpesa Pública		600.000
12	11220	Taxa de Saneamento		
		Taxa p/Extinção de Formigueiros		300.000
13	11222	Taxa de Viação		
		1 - Taxa de Colocação de Guias e Sargetas	300.000	
		2 - Taxa de Calçamento e Pavimentação	1.000.000	
		3 - Taxa de Conservação e Arruamento	1.000	1.301.000
14	11224	Taxa de Fiscalização		
		1 - Taxa de Emplacamento	80.000	
		2 - Taxa de Matrícula de Cães	2.000	82.000
15	11300	Taxa de Contribuição de Melhoria		5.000.000
16	12000	Receita Patrimonial		
	12211	Juros de Depósitos Bancários		100.000
17	13000	Receita Industrial		
	13200	1 - Serviços da Ambulância	300.000	
		2 - Serviços de Terraplanagem	300.000	600.000
18	14000	Transferências Correntes		
	14100	Cota parte Imposto de Renda		10.000.000
19	14200	Cota parte imposto de Consumo		10.000.000
20	14300	Cota parte Impostos Estaduais		
		1 - Excesso de Arrecadação		110.000.000
		2 - Imposto de Transação		600.000
21	14500	Cota parte Imp. s/Combust. e Lubrif.		10.000.000

			208.355.000	
22	15000	Receitas Diversas		
23	15100	Multas	500:000	
24	15200	Cobrança da Dívida Ativa	2.000:000	
25	15400	Eventuais	500:000	
26	15400	Receita de Exercícios Anteriores	3.000:000	
27	15400	Receitas de Feiras e Mercados	800:000	
		Receita de Cemitério	1.444.100	214.627.100
		T O T A L G E R A L		214.627.100

111	30.00.01	Despesas Correntes			
111	31.00.01	Despesas de Custeio			
111	31.10.01	Pessoal			
111	31.11.01	Pessoal Civil	3.030.000		
111	31.20.01	Material de Consumo	500.000		
111	31.30.01	Serviços de Terceiros	200.000		
111	31.40.01	Encargos Diversos	1.050.000		
111	32.00.81	Transferências Correntes			
111	32.50.81	Salário Família	144.000	4.924.000	
111	40.00.01	Despesas de Capital			
111	41.00.01	Investimentos			
111	41.30.01	Material Permanente		1.000.000	5.924.000
120		2 - Poder Executivo			
121	30.00.03	Despesas Correntes			
121	31.00.03	Despesas de Custeio			
121	31.10.03	Pessoal			
121	31.11.03	Pessoal Civil		4.872.000	
121	40.00.03	Despesas de Capital			
121	41.00.03	Investimentos			
121	41.24.03	Equipamentos e Instalações		11.500.000	16.372.000
130		Junta de Alistamento Militar			
131	30.00.03	Despesas Correntes			
131	31.00.03	Despesas de Custeio			
131	31.10.03	Pessoal			
131	31.11.03	Pessoal Civil		180.000	
131	31.20.03	Material de Consumo		100.000	
131	31.30.03	Serviços de Terceiros		60.000	
131	31.40.03	Encargos Diversos		50.000	390.000
140		Departamento Jurídico			
141	30.00.03	Despesas Correntes			
141	31.00.03	Despesas de Custeio			
141	31.10.03	Pessoal			
141	31.11.03	Pessoal Civil		1.529.600	
141	31.40.03	Encargos Diversos		50.000	1.579.600

- c o n t i n u a -

[illegible]	30.00.03	Despesas Correntes		
161	31.00.03	Despesas de Custeio		
161	31.10.03	Pessoal		
161	31.11.03	Pessoal Civil		[illegible]
170		Contabilidade		
171	30.00.03	Despesas Correntes		
171	31.00.03	Despesas de Custeio		
171	31.10.03	Pessoal		
171	31.11.03	Pessoal Civil		3.666.000
180		Divisão da Receita		
181	30.00.03	Despesas Correntes		
181	31.00.03	Despesas de Custeio		
181	31.10.03	Pessoal		
181	31.11.03	Pessoal Civil		12.129.000
190		Serviços Diversos		
191	30.00.09	Despesas Correntes		
191	31.00.09	Despesas de Custeio		
191	31.10.09	Pessoal		
191	31.11.09	Pessoal Civil	7.717.600	
191	31.20.09	Material de Consumo	3.530.000	
191	31.30.09	Serviços de Terceiros	1.400.000	
191	31.40.09	Encargos Diversos	750.000	
191	40.00.09	Despesas de Capital		
191	41.00.09	Investimentos		
191	41.30.09	Material Permanente	2.000.000	15.397.600
200		Recursos Naturais e Agropecuários		
210		Produção Mineral		
211		a) Pedreira		
211	30.00.22	Despesas Correntes		
211	31.00.22	Despesas de Custeio		
211	31.10.22	Pessoal		
211	31.11.22	Pessoal Civil	1.339.600	
211	31.20.22	Material de Consumo	400.000	
211	31.30.22	Serviços de Terceiros	200.000	
211	31.40.22	Encargos Diversos	100.000	2.039.600

- c o n t i n u a -

221	31.30.23	Serviços de Terceiros			25.000
300		Encargos Gerais			
310		Dívidas			
311	40.00	Despesas de Capital			
311	43.10.11	Transferências de capital			
311	43.11.13	Dívida Flutuante			1.218.000
400		Educação e Cultura			
410		Escolas Municipais			
411	30.00.61	Despesas Correntes			
411	31.00.61	Despesas de Custeio			
411	31.10.61	Pessoal			
411	31.11.61	Pessoal Civil	3.784.000		
411	31.20.61	Material de Consumo	200.000		
411	31.30.61	Serviços de Terceiros	70.000		
411	31.40.61	Encargos Diversos	100.000	4.154.000	
411	40.00.61	Despesas de Capital			
411	41.00.61	Investimentos			
[illegible]	[illegible]	Obras Públicas			
411	41.15.61	Construção, ampliação e reforma de escolas		4.000.000	8.154.000
420		Merenda Escolar X			
421	30.00.61	Despesas Correntes			
421	31.00.61	Despesas de Custeio			
421	31.10.61	Pessoal			
421	31.11.61	Pessoal Civil		100.000	
421	31.20.61	Material de Consumo		300.000	
421	31.30.61	Serviços de Terceiros		150.000	
421	31.40.61	Encargos Diversos		100.000	650.000
430		Parques Infantis			
431	30.00.61	Despesas Correntes			
431	31.00.61	Despesas de Custeio			
431	31.10.61	Pessoal			
431	31.11.61	Pessoal Civil		200	
431	31.20.61	Material de Consumo		650.000	
431	31.30.61	Serviços de Terceiros		100.000	
431	31.40.61	Encargos Diversos		200.000	950.200

- c o n t i n u a -

0715

441	31.30.67	Material de Consumo	100.000		
441	31.30.67	Encargos Diversos	200.000	1.529.600	
441	40.00.67	Despesas de Capital			
441	41.00.67	Investimentos			
441	41.30.67	Material Permanente		500.000	2.029.600
500		S a u d e			
510		Assistência Médico-hospitalar			
511	30.00.71	Despesas Correntes			
511	31.00.71	Despesas de Custeio			
511	31.10.71	Pessoal			
511	31.11.71	Pessoal Civil	11.782.000		
511	31.20.71	Material de Consumo	2.400.000		
511	31.30.71	Serviços de Terceiros	1.260.000		
511	31.40.71	Encargos Diversos	250.000	15.692.000	
511	40.00.71	Despesas de Capital			
511	41.00.71	Investimentos			
511	41.20.71	Equipamentos e Instalações			
511	41.30.71	Material Permanente		1.000.000	16.692.000
520		Serviço Dentário			
521	30.00.79	Despesas Correntes			
521	31.00.79	Despesas de Custeio			
521	31.10.79	Pessoal			
521	31.11.79	Pessoal Civil		2.340.000	
521	31.20.79	Material de Consumo		800.000	
521	31.30.79	Serviços de Terceiros		100.000	
521	31.40.79	Encargos Diversos		200.000	3.440.000
600		Trabalho, Previdência e Assistência Social			
610		Previdência Social			
611	30.00.81	Despesas Correntes			
611	31.00.81	Despesas de Custeio			
611	31.30.81	Serviços de Terceiros			100.000
620		Salário Família			
621	30.00.83	Despesas Correntes			
621	32.00.83	Transferências Correntes			
621	32.50.83	Salário Família			4.800.000

- c o n t i n u a -

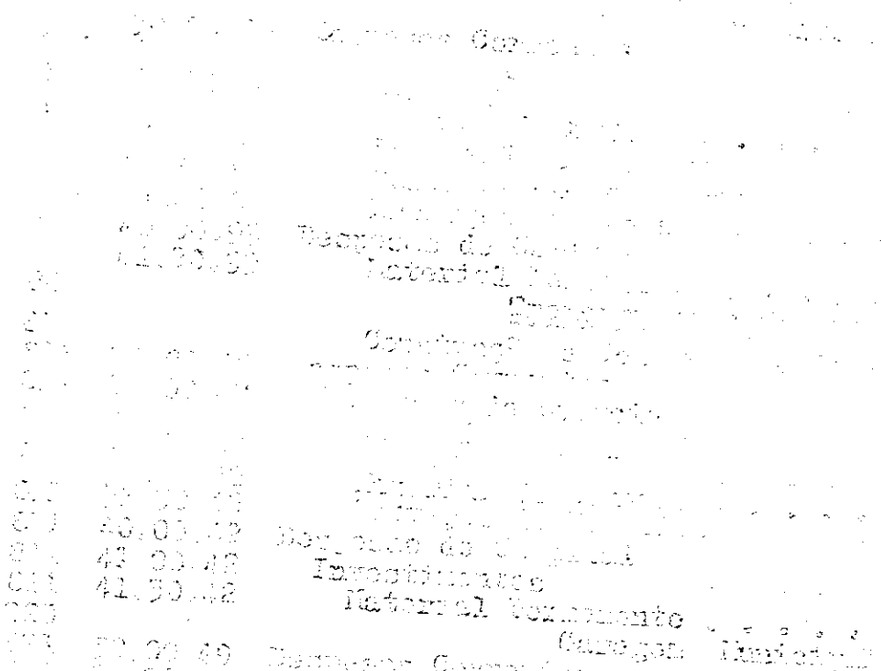

110		Poder Legislativo			
111	30.00.01	Despesas Correntes			
111	31.00.01	Despesas de Custeio			
111	31.10.01	Pessoal			
111	31.11.01	Pessoal Civil			
		1-Vencimentos do Diretor da Secretaria	2.700.000		
		2-Vencimentos do Porteiro-contínuo . . .	270.000		
		3-Serviços Extraordinários	60.000	3.030.000	
111	31.20.01	Material de Consumo			
		Aquisição de materiais de expediente, elétricos, para limpeza geral, para fornecimento de café, utensílios		500.000	
111	31.30.01	Serviços de Terceiros			
		Correio, telégrafo, telefone, publicações, assinaturas, jornais, reparações diversas e outros		200.000	
111	31.40.01	Encargos Diversos			
		1-Representação da Câmara	900.000		
		2-Reembôlso de despesas, eventuais e outros	190.000	1.090.000	
111	32.00.81	Transferências Correntes			
111	32.50.81	Salário Família.		144.000	
111	40.00.01	Despesas de Capital			
111	41.00.01	Investimentos			
111	41.30.01	Material Permanente.		1.000.000	5.924.000
120		Poder Executivo			
121	30.00.03	Despesas Correntes			
121	31.00.03	Despesas de Custeio			
121	31.10.03	Pessoal			
121	31.11.03	Pessoal Civil			
		1-Subsídio e representação	4.752.000		
		2-Viagens, estada e condução	120.000	4.872.000	
121	40.00.03	Despesas de Capital			
121	41.00.03	Investimentos			
121	41.10.03	Obras Públicas			
121	41.11.03	Prosseguimento e conclusão de obras . .	5.000.000		
121	41.11.13	Construção do Paço Municipal			
121	41.24.03	Equipamentos e Instalações			
		Aquisição de Veículos	6.500.000	11.500.000	16.372.000

		Gratificação ao Secretário da J.A.M.		180.000	
131	31.20.03	Material de Consumo			
		Aquisição de materiais de expediente		100.000	
131	31.30.03	Serviços de Terceiros			
		Reembôlso de despesas, correio e outros		60.000	
131	31.40.03	Encargos Diversos			
		Despesas imprevistas		50.000	390.000
140		**Departamento Jurídico**			
141	30.00.03	Despesas Correntes			
141	31.00.03	Despesas de Custeio			
141	31.10.03	Pessoal			
141	31.11.03	Pessoal Civil			
		1-Honorários de Advogados	1.029.600		
		2-Porcentagens e custas	500.000	1.529.600	
141	31.40.03	Encargos Diversos			
		Despesas Imprevistas	50.000	50.000	1.579.600
150		**Encargos Municipais**			
151	30.00.00	Despesas Correntes			
151	32.00.00	Transferências Correntes			
151	32.20.00	Subvenções			
151	32.24.00	Auxílio ao D.A .L.E.			25.900.000
160		**Departamento de Administração**			
161	30.00.03	Despesas Correntes			
161	31.00.03	Despesas de Custeio			
161	31.10.03	Pessoal			
161	31.11.03	Pessoal Civil			
		1-Vencimºs do Diretor Administrativo		100	
		2-Vencimºs do Diretor do Expediente		100	
		3-Vencimentos do Secretário		2.106.000	
		4-Vencºs do Chefe da Secção Pessoal		2.028.000	4.134.200
170		**C o n t a b i l i d a d e**			
171	30.00.03	Despesas Correntes			
171	31.00.03	Despesas de Custeio			
171	31.10.03	Pessoal			
171	31.11.03	Pessoal Civil			
		1-Vencimºs do Técnico Contabil		2.106.000	
		2-Vencimentos do Auxiliar		1.560.000	3.666.000

		1-Vencimentos do Lançador	2.028.000		
		2-Vencimentos do Auxiliar	1.560.000		
		3-Vencimentos do Tesoureiro	2.028.000		
		4-Vencimentos do Auxiliar	1.560.000		
		5-Vencimentos do Fiscal Chefe	1.716.000		
		6-Vencimentos de Fiscais.	3.120.000	12.012.000	
		7-Quebra de caixa		117.000	12.129.000
190		Serviços Diversos			
191	30.00.09	Despesas Correntes			
191	31.00.09	Despesas de Custeio			
191	31.10.09	Pessoal			
191	31.11.09	Pessoal Civil			
		1-Vencimentos do Almoxarife	2.028.000		
		2-Vencimentos do Escriturário	1.560.000		
		3-Vencimentos da Servente	1.029.600		
		4- Vencimentos do Pessoal contratado	2.500.000		
		5-Pagamento de horas extraordinárias. . . .	600.000	7.717.600	
191	31.20.09	Material de Consumo			
		1-Aquisição de materiais de expediente e outros	1.200.000		
		2-Aquisição de café, açucar, água e materiais para limpeza geral.	300.000		
		3-Aquisição de combustiveis, lubrificantes, peças e acessórios para o veículo da administração	1.730.000		
		4-Aquisição de materiais para reparações, instalações e outros.	300.000	3.530.000	
191	31.30.09	Serviços de Terceiros			
		1-Alugueis	500.000		
		2-Correio, telégrafo, telefone, publicações, jornais, reportagens, fotografias e outros	300.000		
		3-Transportes, condução, fretes e reembôlsos de viagens	200.000		
		4-Reparações de máquinas, moveis, utensílios, prédios, instalações e outros. . . .	200.000		
		5-Mão de obra para veículos	200.000	1.400.000	

	42.30.00	Investimentos Material Permanente Aquisição de máquinas, moveis, utensílios e outros		2.000.000	15.397.600
200		Recursos Naturais e Agropecuários			
210		Produção Mineral a) Pedreira			
211	30.00.22	Despesas Correntes			
211	31.00.22	Despesas de Custeio			
211	31.10.22	Pessoal			
211	31.11.22	Pessoal Civil			
		1-Vencimentos do Canteiro.	1.029.600		
		2-Vencimentos do Calceteiro.	10.000		
		3-Gratificação por produção.	300.000	1.339.600	
211	31.20.22	Material de Consumo Aquisição de explosivos, carvão cock, ferramentas e outros		400.000	
211	31.30.22	Serviços de Terceiros Transportes e outros		200.000	
211	31.40.22	Encargos Diversos Despesas Imprevistas		100.000	2.039.600
220		Produção Vegetal b) Agricultura			
221	30.00.23	Despesas Correntes			
221	31.00.23	Despesas de Custeio			
221	31.10.23	Pessoal			
221	31.11.23	Pessoal Civil Vencimentos do Técnico Agrícola.		10.000	
221	31.20.23	Material de Consumo Aquisição de Sementes, Adubos e outros . . .		10.000	
221	31.30.23	Serviços de Terceiros Diversos serviços prestados por terceiros. .		5.000	25.000
300		Encargos Gerais			
311	40.00	Despesas de Capital			
311	43.10.11	Transferências de Capital			
311	43.11.13	Dívida Flutuante 1-Amortização empréstimos - Leis 8 - 73/60. .		618.000	
		2-Amortização de dívidas de desapropriações e outras		600.000	1.218.000

411	31.10.61	Pessoal		
		1-Vencimentos de Professores	3.770.000	
		2-Vencimentos de Serventes	30.000	3.800.000
411	31.20.61	Material de Consumo		
		Aquisição de cadernos, lapis, livros, materiais para limpesa geral e outros. . . .		200.000
411	31.30.61	Serviços de Terceiros		
		Alugueis		70.000
411	31.40.61	Encargos Diversos		
		Despesas imprevistas		100.000
411	40.00.61	Despesas de Capital		
411	41.00.61	Investimentos		
411	41.10.61	Obras Públicas		
411	41.15.61	Construção, ampliação e reforma de escolas		4.000.000
420		Merenda Escolar		
421	30.00.61	Despesas Correntes		
421	31.00.61	Despesas de Custeio		
421	31.10.61	Pessoal		
421	31.11.61	Pessoal Civil		
		Vencimentos da Servente.		100.000
421	31.20.61	Material de Consumo		
		Aquisição de combustivel, açucar, leite e outros		300.000
421	31.30.61	Serviços de Terceiros		
		Pagamento de serviços prestado p/terceiros		150.000
421	31.40.61	Encargos Diversos		
		Despesas imprevistas		100.000
430		Parques Infantis		
431	30.00.61	Despesas Correntes		
431	31.00.61	Despesas de Custeio		
431	31.10.61	Pessoal		
431	31.11.61	Pessoal Civil		
		1-Vencimentos da Recreacionista		100
		2-Vencimentos da Servente.		100
431	31.20.61	Material de Consumo		
		Aquisição de tinta, telas e outros		650.000
431	31.30.61	Serviços de Terceiros		
		Diversos serviços prestados por terceiros.		100.000
431	31.40.61	Encargos Diversos		
		Despesas imprevistas		200.000

441	31.20.67	Material de Consumo			
		Aquisição de fardamentos e outros			
441	31.40.67	Encargos Diversos			
		Despesas Imprevistas			
441	40.00.67	Despesas de Capital			
441	41.00.67	Investimentos			
441	41.30.67	Material Permanente			
		Aquisição de instrumentos musicais e outros		500.000	
500		S a u d e			
510		Assistência Médico Hospitalar			
511	30.00.71	Despesas Correntes			
511	31.00.71	Despesas de Custeio			
511	31.10.71	Pessoal			
511	31.11.71	Pessoal Civil			
		1-Vencimentos do Diretor Clínico	4.992.000		
		2-Vencimentos do Médico	3.120.000		
		3-Vencimentos da Auxiliar de Enfermagem	1.000		
		4-Vencimentos de Parteiras	1.000		
		5-Vencimentos do Motorista	[illegible]		
		6-Vencimentos de Serventes	10.000		
		7-Vencimentos de 2 Atendentes	10.000		
		8-Vencimentos do Pessoal Contratado	2.100.000		
		9-Pagamento de extraordinários	300.000	11.782.000	
511	31.20.71	Material de Consumo			
		1-Aquisição de drogas, desinfetantes, medicamentos e materiais p/limpeza geral	600.000		
		2- Aquisição de materiais de expediente	100.000		
		3-Aquisição de combustiveis, lubrificantes, peças e acessórios	1.500.000		
		4-Aquisição de cal, areia, cimento e outros	200.000	2.400.000	
511	31.30.71	Serviços de Terceiros			
		1-Aluguéis	960.000		
		2-Reembôlso de despesas, mão de obra e demais serviços prestados por terceiros	300.000	1.260.000	
511	31.40.71	Encargos Diversos			
		Despesas imprevistas		250.000	
511	40.00.71	Despesas de Capital			
511	41.00.71	Investimentos			
		Aquisição de materiais de uso permanente		1.000.000	16.692.000

		Vencimentos do Dentista		2.340.000	
52 1	30.20.79	Material de Consumo			
		1-Aquisição de drogas, desinfetantes, medicamentos e outros	500.000		
		2-Aquisição de impressos e outros materiais de expediente	300.000	800.000	
521	31.30.79	Serviços de Terceiros			
		Diversos serviços prestados por terc.		100.000	
521	31.40.79	Encargos Diversos			
		Despesas Imprevistas		200.000	3.440.000
600		Trabalho, Previdência e Assistência Social			
610		Previdência Social			
611	30.00.81	Despesas Correntes			
611	31.00.81	Despesas de Custeio			
611	31.30.81	Serviços de Terceiros			
		Contribuição ao I.A.P.F.E.S.P.			100.000
620		Salário Família			
621	30.00.83	Despesas Correntes			
621	32.00.83	Transferências Correntes			
621	32.50.83	Salário Família			4.800.000
630		Assistência Social			
631	30.00.89	Despesas Correntes			
631	32.00.89	Transferências Correntes			
631	32.10.89	Subvenções Sociais.			
		1-Auxílio à Assistência Social		100.000	
		2-Auxílio à Comissão Munic. de Esportes .		300.000	
		3-Contribuições à A.P.I. e A.B.I.		100.000	
		4-Auxílio à viuva Benvinda Alves da Silva		475.200	
		5-Auxílio às entidades esportivas		500.000	
		6-pagamento de Seguros.		1.000.000	
		7-Pagamento de Licença Prêmio		4.000.000	
		8-Pagamento Adicional p/Tempo de Serviço		2.827.200	
		9-Pagamento Auxílio Natalidade.		500.000	
		10-Pagamento de outros auxílios.		200.000	10.002.400
700		Serviços Urbanos			
710		1 - Departamento de Obras			
710	30.00.90	Serviços Urbanos			
710		1 - Departamento de Obras			

		3-Vencimentos do Mestre de Obras		1.[illegible]	
		4-Vencimentos do Encarregado		1.[illegible]	
711	31.20.90	Material de Consumo			
		Aquisição de materiais de desenho, expedi-			
		ente e outros			0725
711	34.30.90	Serviços de Terceiros			[illegible]
		Serviços de plantas heliográficas e outros			
711	31.40.90	Encargos Diversos			350.000
		Despesas imprevistas			
711	40.00.90	Despesas de Capital			200.000
711	41.00.90	Investimentos			
711	41.30.90	Material Permanente			
		Aquisição de máquinas, moveis e outros			
720		Limpeza Pública			250.000 [illegible]
721	30.00.93	Despesas Correntes			
721	31.00.93	Despesas de Custeio			
721	31.10.93	Pessoal			
721	31.11.93	Pessoal Civil			
		1-Vencimentos do Zelador			
		2-Vencimentos de Trabalhadores Braçais		1.560.000	
721	31.20.93	Material de Consumo		3.088.800	4.648.800
		Aquisição de forragens, graxas, placas			
		e outros			
721	31.30.93	Serviços de Terceiros			500.000
		Aquisição de mão de obra para ferrar			
		muares e outros			
721	31.40.93	Encargos Diversos			100.000
		Despesas imprevistas			
721	40.00.93	Despesas de Capital			200.000
721	41.00.93	Investimentos			
721	41.30.93	Material Permanente			
		Aquisição de utensílios de uso permanente			
730		Construção de Logradouros Públicos			150.000 [illegible]
731	30.00.95	Despesas Correntes			
731	31.00.95	Despesas de Custeio			
731	31.10.95	Pessoal			
731	31.11.95	Pessoal Civil			
		1-Vencimºs do Encarrº de Calçamº e Produção		100	
		2-Vencimentos de Artífices		3.744.000	
		3-Vencimentos do Pedreiro		500.000	
		4-Vencimentos de Trabalhadores Braçais		3.174.600	7.418.7[illegible]

		Reparação de guias e sargetas, calçamento, pavimentações e demais serviços		1.000.000	
731	31.40.95	Encargos Diversos			
		Despesas imprevistas.		100.000	
731	40.00.95	Despesas de Capital			
731	41.00.95	Investimentos			
731	41.10.95	Obras Públicas			
		Prosseguimento e conclusão de obras do Plano Diretor			
		1-Desapropriações	2.000.000		
		2-Pavimentação de vias públicas	8.000.000		
		3-Aquisição e colocação de guias e sargetas	8.000.000		
		4-Construção do Estádio Municipal	8.000.000		
		5-Construção e ampliação de praças públicas	500.000	26.500.000	35.718.700
740	30.00.95	2 - Conservação de Vias Públicas			
741	30.00.95	Despesas Correntes			
741	31.00.95	Despesas de Custeio			
741	31.10.95	Pessoal			
741	31.11.95	Pessoal Civil			
		Vencimentos de Trabalhador Braçal		1.029.600	
741	31.20.95	Material de Consumo			
		Aquisição de tijolos, pedras, manilhas e outros		360.000	
741	31.30.95	Serviços de Terceiros			
		Pagamento de diversos serviços.		180.000	
741	31.40.95	Encargos Diversos			
		Despesas imprevistas.		260.000	1.829.600
750		J a r d i n s			
751	30.00.96	Despesas Correntes			
751	31.00.96	Despesas de Custeio			
751	31.10.96	Pessoal			
751	31.11.96	Pessoal Civil			
		1-Vencimentos do Jardineiro	1.560.000		
		2-Vencimentos de Trabalhador Braçal	1.029.600	2.589.600	
751	31.20.96	Materia l de Consumo			
		Aquisição de adubos, sementes, mudas, formicida, ferramentas e outros		230.000	
751	31.30.96	Serviços de Terceiros			
		Pagamento de diversos serviços.		60.000	

761	31.10.98	Pessoal			
761	31.11.98	Pessoal Civil			
		1-Vencimentos do Zelador	1.560.000		
		2-Vencimentos de Trabalhador Braçal	1.029.600	2.589.600	
761	31.20.98	Material de Consumo			
		Aquisição de placas, desinfetantes e outros.		100.000	
761	31.40.98	Encargos Diversos			
		Despesas imprevistas		120.000	2.809.600
780		Reparações Diversas			
781	30.00.99	Despesas Correntes			
781	31.00.99	Despesas de Custeio			
781	31.10.99	Pessoal			
781	31.11.99	Pessoal Civil			
		1-Vencimºs do Encarregº de Reparações Divªs	1.560.000		
		2-Vencimentos de Trabalhador Braçal	1.029.600	2.589.600	
781	31.20.99	Material de Consumo			
		Aquisição de pedras, cal tubos, manilhas, areia, cimento e outros.		425.000	
781	31.30.99	Serviços de Terceiros			
		Transportes, reparações, reformas e outros		300.000	
781	31.40.99	Encargos Diversos			
		Despesas imprevistas		230.000	
781	40.00.99	Despesas de Capital			
781	41.00.99	Investimentos			
781	41.20.99	Material Permanente			
		Aquisição de utensílios de uso permanente.		100.000	3.644.600
800		Transportes e Comunicações			
810		Construção e Conservação de Rodovias - SERH			
811	30.00.42	Despesas Correntes			
811	31.00.42	Despesas de Custeio			
811	31.10.42	Pessoal			
811	31.11.42	Pessoal Civil			
		1-Vencimºs do Operador de Máquinas	1.341.600		
		2-Vencimentos do Motorista	1.248.000		
		3-Vencimºs de Trabalhadores Braçais	6.177.600		
		4-Voncimentos do Pessoal Contratado	1.000.000		
		5-Gratificação por produção	600.000	10.367.200	

		[illegible] e outros	1.000.000	5.000.[illegible]	
811	31.30.42	Serviços de Terceiros			
		Transportes, condução, empreitadas, reparações de pontes e outros.		500.000	
811	40.00.42	Despesas de Capital			
811	41.00.42	Investimentos			
811	41.50.42	Material Permanente			
		Aquisição de utensílios de uso permanente. .		100.000	13.967.[illegible]
820		Garagem Municipal			
821	30.00.49	Despesas Correntes			
821	31.00.49	Despesas de Custeio			
821	31.10.49	Pessoal			
821	31.11.49	Pessoal Civil			
		1-Vencimºs do Encarregado da Garagem	1.560.000		
		2-Vencimºs do Motorista Mecânico	1.560.000		
		3-Vencimºs de Trabalhadores Braçais.	1.029.600		
		4-Vencimentos do Pessoal Contratado.	1.200.000		
		5-Serviços Extraordinários	300.000	5.649.600	
821	31.20.49	Material de Consumo			
		1-Aquisição de graxas, combustiveis, lubrificantes, ferramentas, peças, acessórios e outros	500.000		
		2-Aquisição de cimento, madeiras, areia e outros	500.000	1.000.000	
821	31.30.49	Serviços de Terceiros			
		1-Reforma e conservação de veículos.	100.000		
		2-Telefone, reembôlso de viagens de motoristas	300.000		
		3-Reparações da garagem e outros	280.000	680.000	
821	31.40.49	Encargos Diversos			
		Despesas imprevistas		100.000	
821	40.00.49	Despesas de Capital			
821	41.00.49	Investimentos			
821	41.10.49	Obras Públicas			
		Ampliação da Garagem Municipal		1.000.000	8.429.600
		TOTAL GERAL DAS DESPESAS			214.627.100