INDICAÇÃO Nº 1.883/2021

À COORDENADORIA DE
ASSUNTOS LEGISLATIVOS,
PARA PROVIDÊNCIAS
04/08/2021

PRESIDENTE

Senhor Presidente,
Senhores Vereadores,

INDICO a Vossa Excelência, na forma regimental, que seja oficiado ao Senhor Prefeito Municipal, para que este determine ao Departamento competente desta Municipalidade que promova estudos visando à possibilidade de **mudar o acesso de entrada/retorno dos bairros para a Rodovia Tancredo de Almeida Neves (SP-332), seguindo a proposta anexada a esta Indicação.**

JUSTIFICATIVA: Inicialmente se faz necessário estudo de tráfego, para posterior definição das melhorias necessárias e/ou possíveis no viário já existente.

Posteriormente, será necessário o desenvolvimento de projetos de infraestrutura pelo departamento responsável, visto que é de grande importância ao Município uma revitalização no local, devido à grande expansão no setor imobiliário, na rede hoteleira e no centro gastronômico da região, especificamente a realização de projetos de infraestrutura, pavimentação, terraplenagem, drenagem, contenções, fundações, levantamento planialtimétrico e sondagens.

Na descrição anexada, solicito um acesso saindo da Rua Geny Góes de Moraes, na Vila Miraval, tendo acesso à Rodovia SP-332, sentido Franco da Rocha. Nesse trecho, é necessária a instalação de um semáforo rápido, com o intuito de controlar o trânsito.

Solicito, ainda, que seja modificada a saída de acesso do Supermercado Federzoni, utilizando como acesso a Rua Isaias Matiazzo, local utilizado para carga e descarga do estabelecimento atualmente.

INDICAÇÃO Nº 1.883/2021

Certo de poder contar com o apoio do Senhor Chefe do Executivo Municipal nesta solicitação, agradeço antecipadamente.

Câmara Municipal de Caieiras, 25 de junho de 2021.

Micael F. dos Santos

Vereador **MICAEL FERNANDO DOS SANTOS**
MICAEL

INDICAÇÃO Nº 1.883/2021

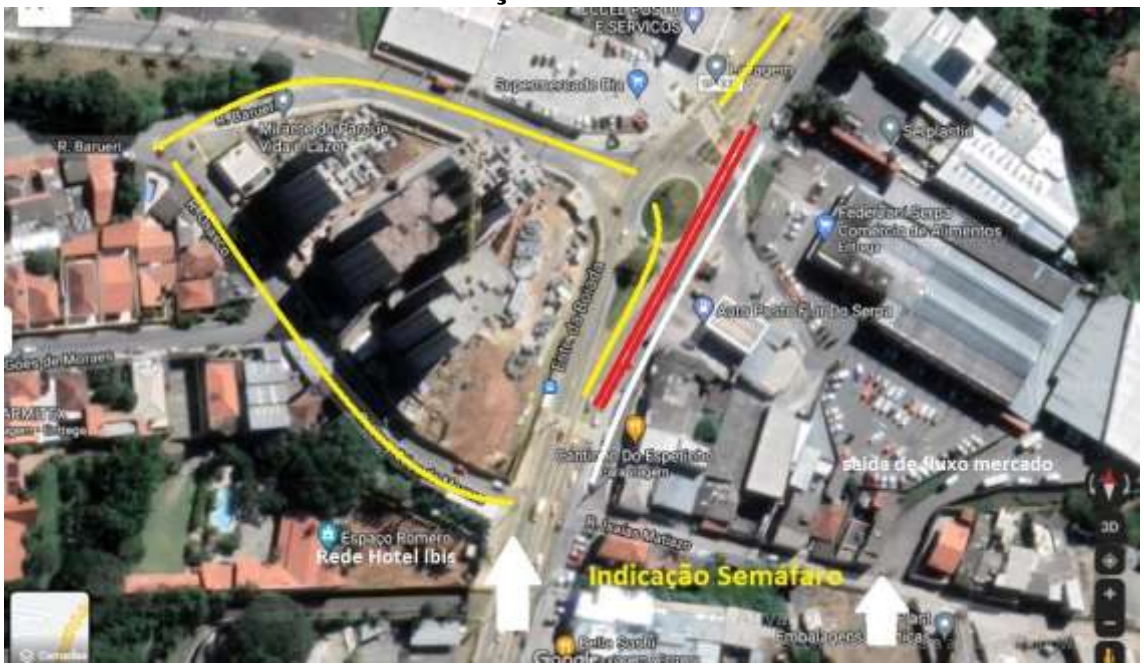

Proposta de alteração
Seguindo as linhas amarelas, rotatória em frente ao supermercado, permanecendo apenas entrada de quem vem do centro de Caieiras para o bairro, assim pode ser criada uma faixa de acesso apenas para o bairro Serpa, permanecendo 2 faixas livres sentido Franco da Rocha.

Na linha branca, criar uma quarta faixa de acesso ao centro comercial, supermercado e posto.

Sentido Franco para Caieiras, para acessar rotatória, entrar na Avenida Marcelino Bressiani e contornar a torre dos prédios Mirante do Parque, descendo a Rua Geny Góes de Moraes, Vila Miraval, nesse ponto a inclusão de um semáforo rápido, a fim de garantir a segurança dos usuários da via.

Alteração da saída do supermercado, que hoje gera grande trânsito, pois os usuários saem e o trânsito deságua direto na Rodovia SP-332 e é necessário cruzá-la para\entrar na rotatória. Assim, os veículos perdem velocidade, gerando acidentes e congestionamentos nesse trecho diariamente. A proposta seria entrar em um acordo e assim mudar a saída do mercado para onde hoje é a rua de acesso de carga e descarga, na imagem possui indicação com seta Rua Isaias Matiazzo.

Atualmente, essas edificações constam próximo à faixa de domínio do DER. Com base no art. 25 do CTB, é a delegação da autoridade rodoviária para a autoridade municipal ou estadual, de certas atribuições, mediante convênio, para melhor execução de suas competências, conforme o dispositivo legal citado. Assim não haveria problemas na delegação da fiscalização eletrônica, seja de velocidade ou mesmo semáforo, nos trechos urbanos de rodovias que cortam um município, desde que sob a égide do instrumento de convênio.