Câmara Municipal de Caieiras
Rua Albert Hanser n.º 80 - Centro - Caieiras - SP. - CEP: 07700-000 - Fone/fax: (11) 4442-8399 - www.camaracaieiras.sp.gov.br

INDICAÇÃO Nº 1.350/2019

À COORD. DE ASSUNTOS LEGISLATIVOS P/ PROVIDÊNCIAS
20/08/19
PRESIDENTE

SENHOR PRESIDENTE,
SENHORES VEREADORES,

INDICAMOS a Vossa Excelência, na forma regimental, que seja oficiado ao Senhor Prefeito Municipal, em que estes Vereadores reiteram, bem como unificam, as Indicações nº 01/2017, datada de 12 de janeiro de 2017; e nº 998/2019, datada de 26 de junho de 2019, para que o Senhor Chefe do Executivo Municipal estude a possibilidade junto ao Departamento responsável desta Municipalidade **a fim de possibilitar a utilização do Velódromo Municipal de Caieiras, havendo: atividades culturais e de lazer; construção de quadra de grama sintética; e construção de quadra de basquetebol.** ***OBS:*** ***Seguem em anexo 03 (três) fotos.***

JUSTIFICATIVA: A solicitação de ampliar o uso do velódromo para área de lazer, vai atender toda a comunidade que já frequenta o local, mas não utilizam o espaço interno. Este espaço específico pode ser modificado e revitalizado com aquisição de aparelhos de ginástica, brinquedos e atividades culturais e educativas, sobretudo com as novas quadras. A medida oferecerá aos munícipes mais uma opção para praticarem esportes na região central da cidade.

Certos de poderem contar com o apoio do Senhor Chefe do Executivo em mais esta solicitação, agradecemos antecipadamente.

Câmara Municipal de Caieiras, 14 de agosto de 2019.

FABRÍCIO CALANDRINI
Vereador/2º Secretário

ANDERSON CARDOSO DA SILVA
Vereador Birruga

ANEXO DA INDICAÇÃO Nº 1.350/2019

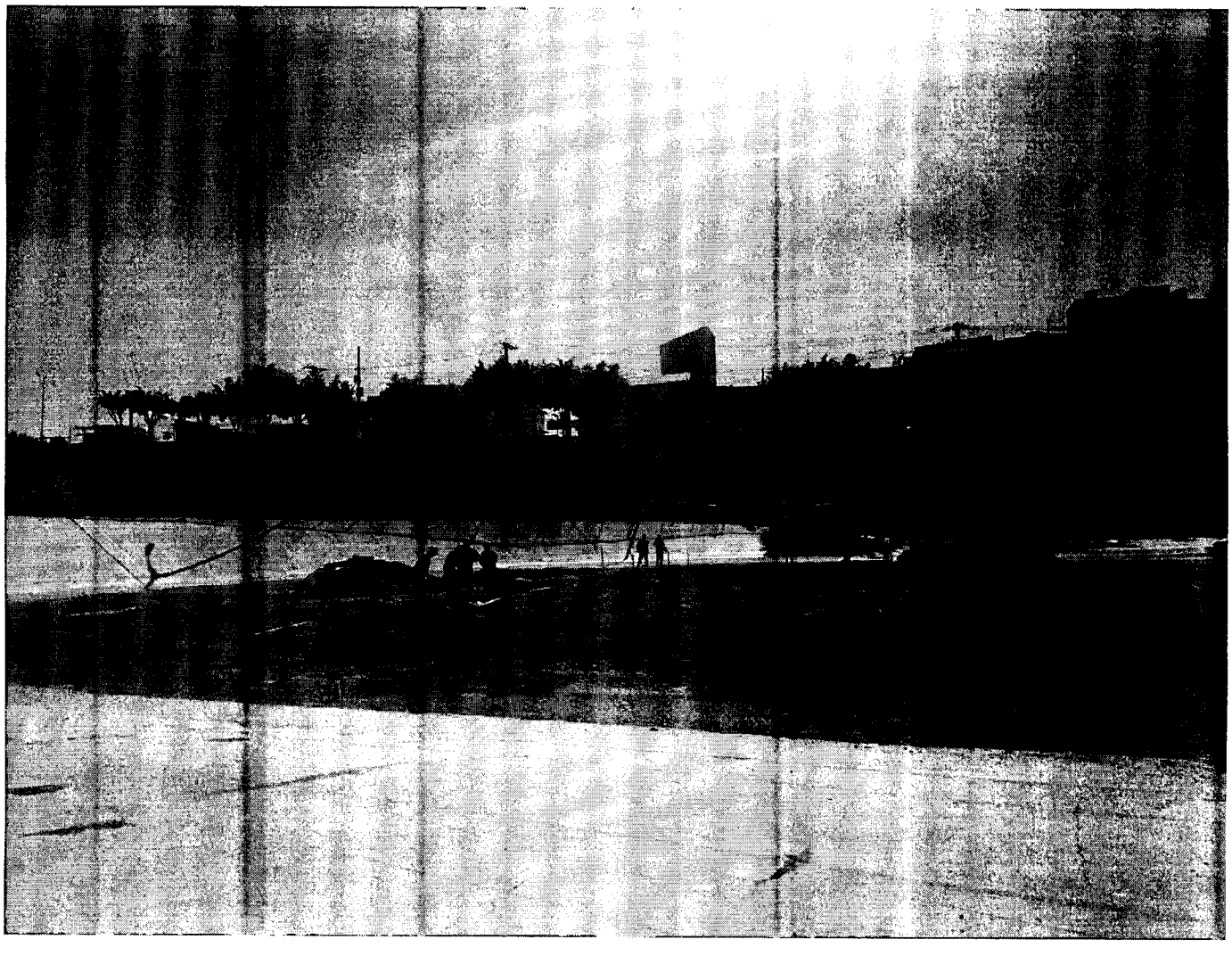

ANEXO DA INDICAÇÃO Nº 1.350/2019

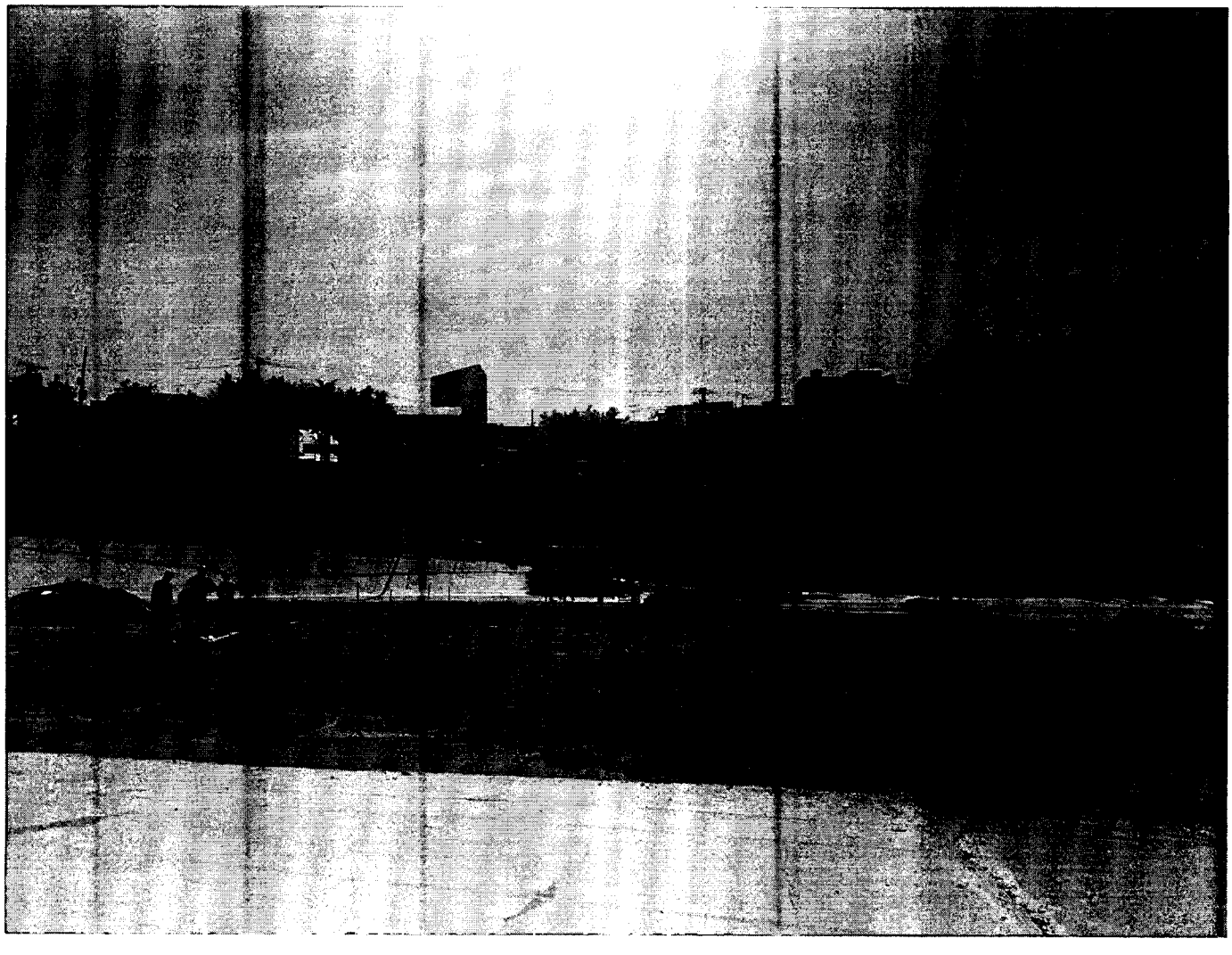

ANEXO DA INDICAÇÃO Nº 1.350/2019

