Câmara Municipal de Caieiras
Rua Albert Hanser n.º 80 - Centro - Caieiras - SP. - CEP: 07700-000 - Fone/fax: (11) 4442-8399 - www.camaracaieiras.sp.gov.br

INDICAÇÃO Nº 960/2019

À COORD. DE ASSUNTOS LEGISLATIVOS P/ PROVIDÊNCIAS
18/06/19
PRESIDENTE

SENHOR PRESIDENTE,
SENHORES VEREADORES,

INDICO a Vossa Excelência, na forma regimental, que seja oficiado ao Senhor Prefeito Municipal, para que este determine ao Departamento competente desta Municipalidade para que promova estudos no sentido de que **sejam feitas faixas de sinalização (sendo devidamente analisadas quais as mais adequadas para a situação, como, por exemplo: faixa de pedestres, placa de "Pare", sinalização indicando preferência, entre outras), no entroncamento da rua João Kiss com a rua José Dias de Moraes, bairro Vila dos Pinheiros.** ***OBS: Seguem em anexo 02 (duas) fotos.***

JUSTIFICATIVA: Tal solicitação faz-se urgente e necessária haja vista que a ausência de sinalização tem causado acidentes no local, gerando risco aos transeuntes.

Certo de poder contar com a habitual atenção do senhor Chefe do Executivo nesta solicitação, aproveito a oportunidade para renovar nossos protestos de estima e consideração. Desde já agradeço pela atenção e coloco-me à disposição de Vossa Excelência.

Câmara Municipal de Caieiras, 12 de junho de 2019.

GILMAR SOARES VICENTE
Vereador LAGOINHA

ANEXO DA INDICAÇÃO Nº 960/2019

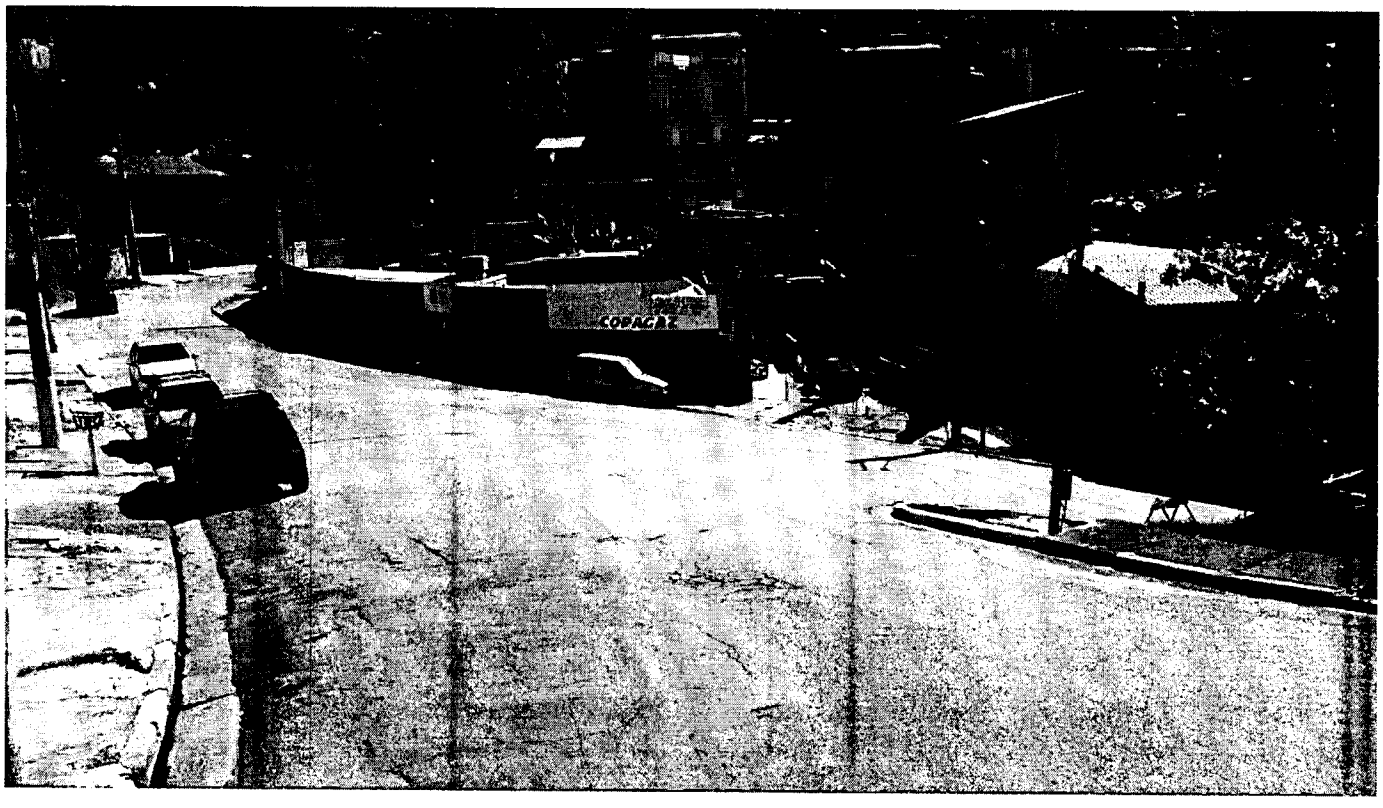

Câmara Municipal de Caieiras
Rua Albert Hanser n.º 80 - Centro - Caieiras - SP. - CEP: 07700-000 - Fone/fax: (11) 4442-8399 - www.camaracaieiras.sp.gov.br

ANEXO DA INDICAÇÃO Nº 960/2019

