CÂMARA MUNICIPAL DE CAIEIRAS

Estado de São Paulo

INDICAÇÃO Nº 144/2016

A SECRETÁRIA P/ AS DEVIDAS PROVIDÊNCIAS
01 / 03 / 16
PRESIDENTE

SENHOR PRESIDENTE:
SENHORES VEREADORES:

Indico a Vossa Excelência na forma regimental, que seja oficiado ao Senhor Prefeito Municipal, que se digne determinar ao departamento competente dessa Municipalidade, que promova estudos urgentes, visando à possibilidade de ***fazer capinação e limpeza da Praça Waldir Luiz Mendonça, altura do nº 06, paralelo com a Rodovia Presidente Tancredo de Almeida Neves, no Jardim Monte Alegre.*** Segue em anexo fotos da referida praça.

Tal solicitação se faz urgente e necessária, haja vista que a praça acima citada estar com muita sujeira e mato, deixando o local propício para acúmulo de insetos e entulhos.

Certo de poder contar com a habitual atenção do senhor Chefe do Executivo nesta solicitação aproveito a oportunidade para renovar nossos protestos de estima e consideração, desde já agradeço pela atenção e coloco-me disposição de Vossa Excelência.

..... Câmara Municipal de Caieiras, 23 de fevereiro de 2016.

-GILMAR SOARES VICENTE-
Vereador Lagoinha

Câmara Municipal de Caieiras
Rua Albert Hanser n.º 80 - Centro - Caieiras - SP. - CEP: 07700-605 - Fone/fax: (11) 4442-8399 - www.camaracaieiras.sp.gov.br
Gabinete do Vereador Gilmar Soares Vicente (Lagoinha)

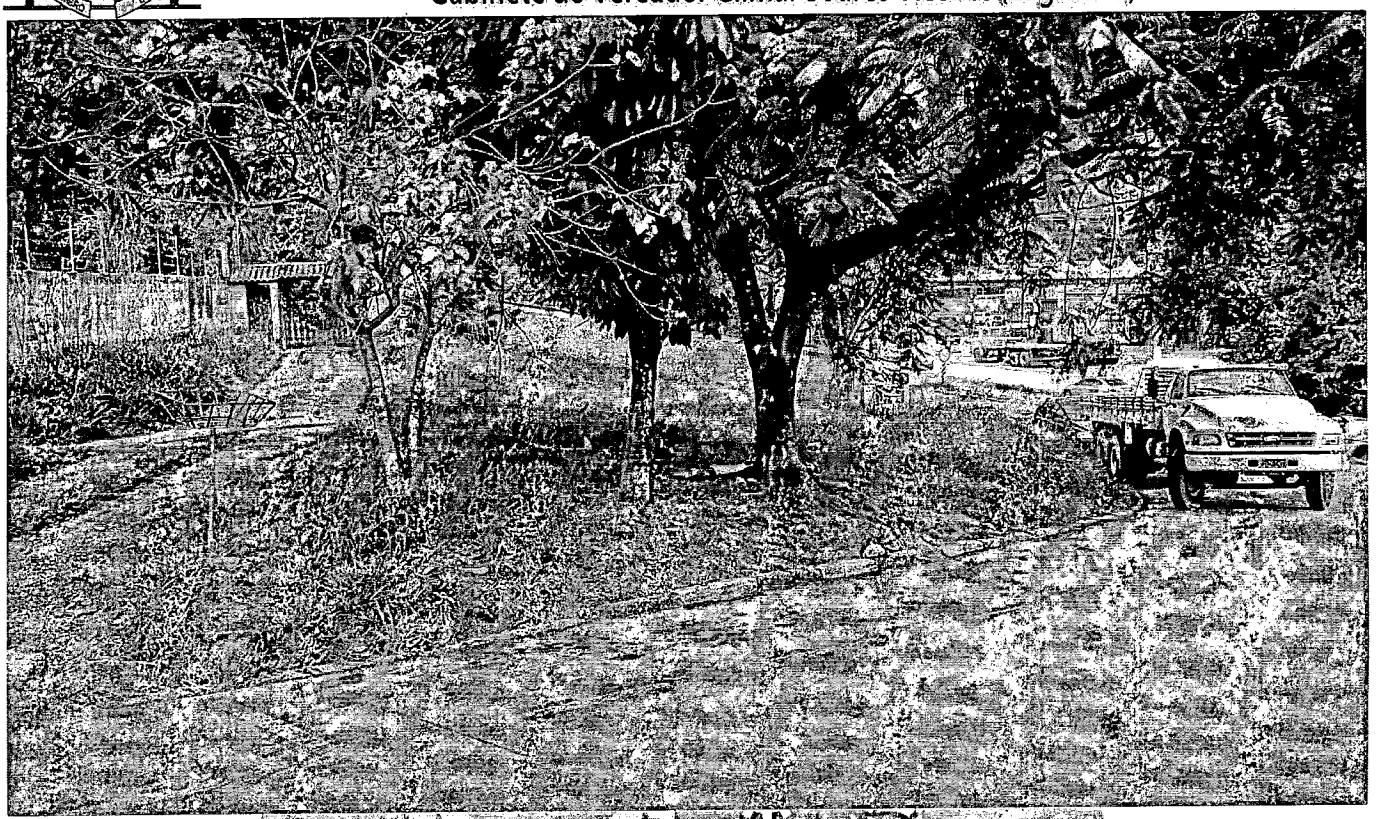

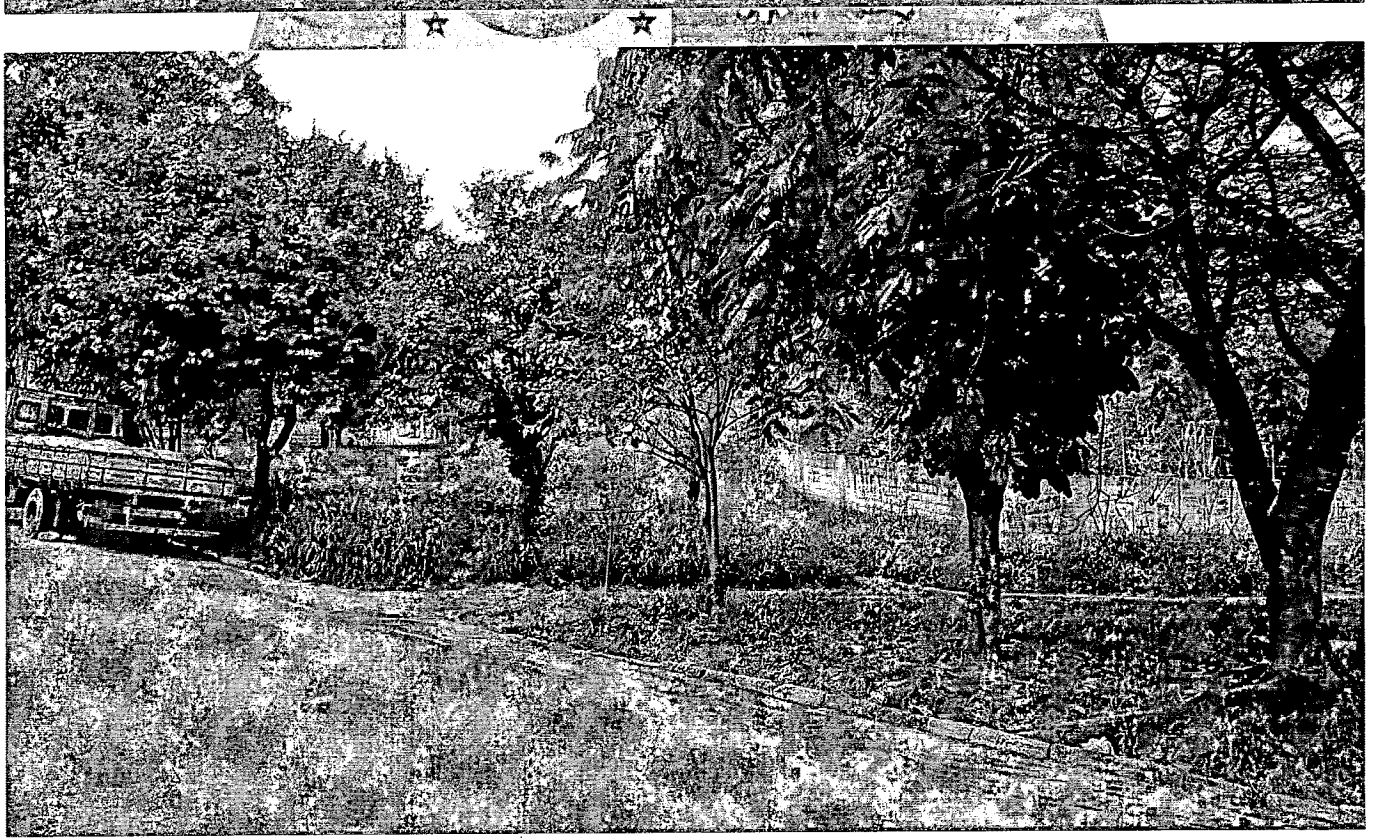

INDICAÇÃO Nº 144/2016

Contatos - Gabinete: (11) 4442-8391 – e-mail: vereadorlagoinha@gmail.com
Assessoria: Tarciso ou Ricardo (11) 4442-8399 – ramal 367