CÂMARA MUNICIPAL DE CAIEIRAS

Estado de São Paulo

INDICAÇÃO Nº 077/2016

A SECRETÁRIA P/ AS DEVIDAS PROVIDÊNCIAS
02 / 02 / 16
PRESIDENTE

SENHOR PRESIDENTE:
SENHORES VEREADORES:

Indico a Vossa Excelência na forma regimental, que seja oficiado ao Senhor Prefeito Municipal, que se digne determinar ao departamento competente dessa Municipalidade, que promova estudos urgentes, ***visando à possibilidade de fazer capinação e limpeza da calçada da Rua Nelson Cerca, altura do nº 558, no Jardim dos Eucaliptos. Segue em anexo as fotos do local.***

Tal solicitação se faz urgente e necessária, haja vista que esta rua e muito utilizada por pedestres, inclusive por alunos da Escola Armando Sestini, o mato está muito alto dificultando a passagem dos pedestres pelo local.

Certo de poder contar com a habitual atenção do senhor Chefe do Executivo nesta solicitação aproveito a oportunidade para renovar nossos protestos de estima e consideração, desde já agradeço pela atenção e coloco-me disposição de Vossa Excelência.

..... Câmara Municipal de Caieiras, 1º de fevereiro de 2016.

-GILMAR SOARES VICENTE-
Vereador Lagoinha

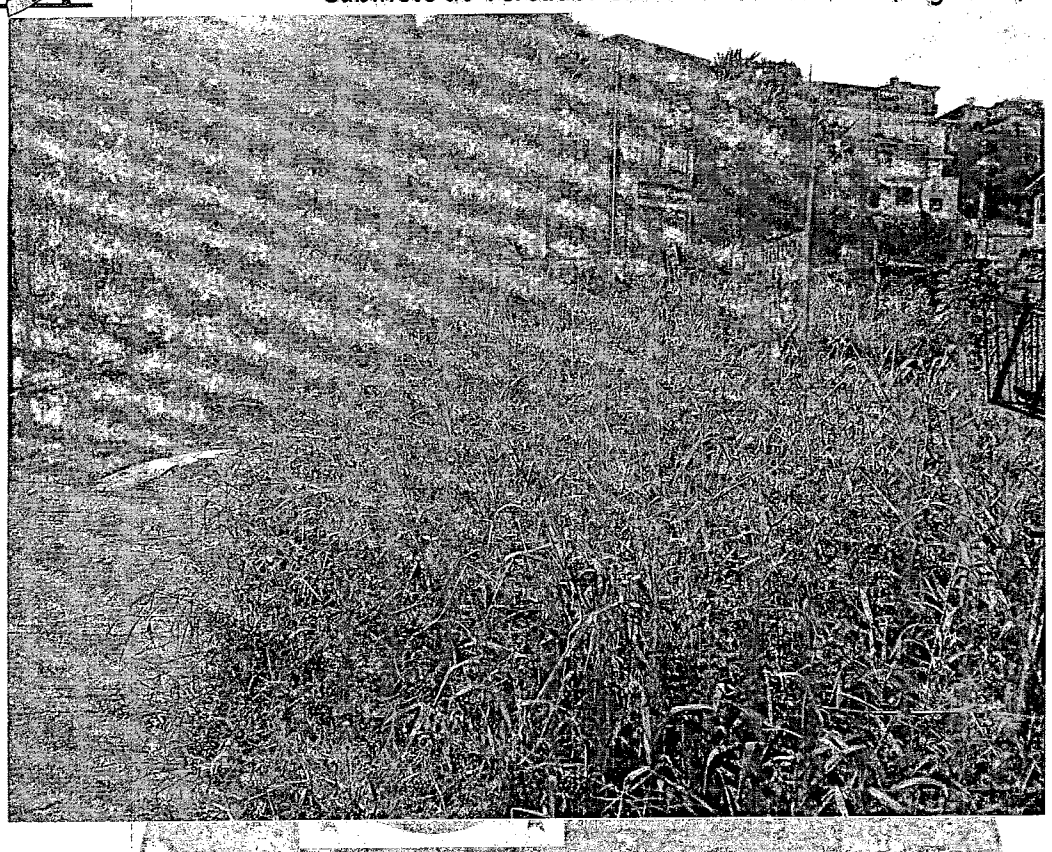

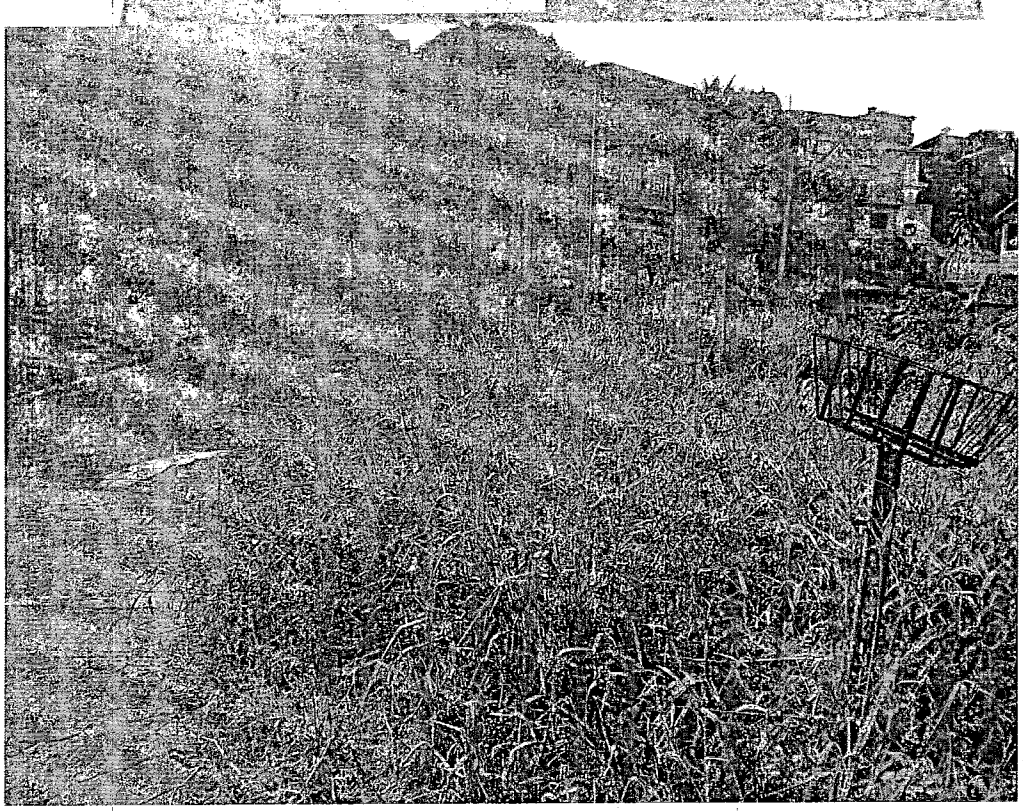

Contatos - Gabinete: (11) 4442-8391 – e-mail: vereadorlagoinha@gmail.com
Assessoria: Tarciso ou Ricardo (11) 4442-8399 – ramal 367