CÂMARA MUNICIPAL DE CAIEIRAS

Estado de São Paulo

INDICAÇÃO Nº 285/2015

A SECRETÁRIA P/ AS DEVIDAS PROVIDÊNCIAS
19/05/15
PRESIDENTE

SENHOR PRESIDENTE:
SENHORES VEREADORES:

INDICO a Vossa Excelência na forma regimental, que seja oficiado ao Senhor Prefeito Municipal, que se digne determinar ao departamento competente dessa Municipalidade, que promova estudos urgentes, visando à possibilidade em fazer uma ***reforma geral no escadão localizado na Rua das Violetas, altura do nº 125, no Jardim dos Eucaliptos, que seja feito também uma parede lateral do lado direito de quem sobe no sentido a Rua Nelson Cerca.*** Obs. Segue foto em anexo.

Tal solicitação se faz urgente e necessária, haja vista que o escadão citado encontra-se com os degraus totalmente danificados, e não tem parede de proteção, deixando o mesmo sem condições de uso e com grande risco de acidente para os moradores locais que utilizam como acesso.

Certo de poder contar com a habitual atenção do senhor Chefe do Executivo nesta solicitação aproveito a oportunidade para renovar nossos protestos de estima e consideração, desde já agradeço pela atenção e coloco-me disposição de Vossa Excelência.

.....Câmara Municipal de Caieiras, 18 de maio de 2015.

-GILMAR SOARES VICENTE-
Vereador Lagoinha

Câmara Municipal de Caieiras

Rua Albert Hanser n.º 80 - Centro - Caieiras - SP. - CEP: 07700-605 - Fone/fax: (11) 4442-8399 - www.camaracaieiras.sp.gov.br

Gabinete do Vereador Gilmar Soares Vicente (Lagoinha)

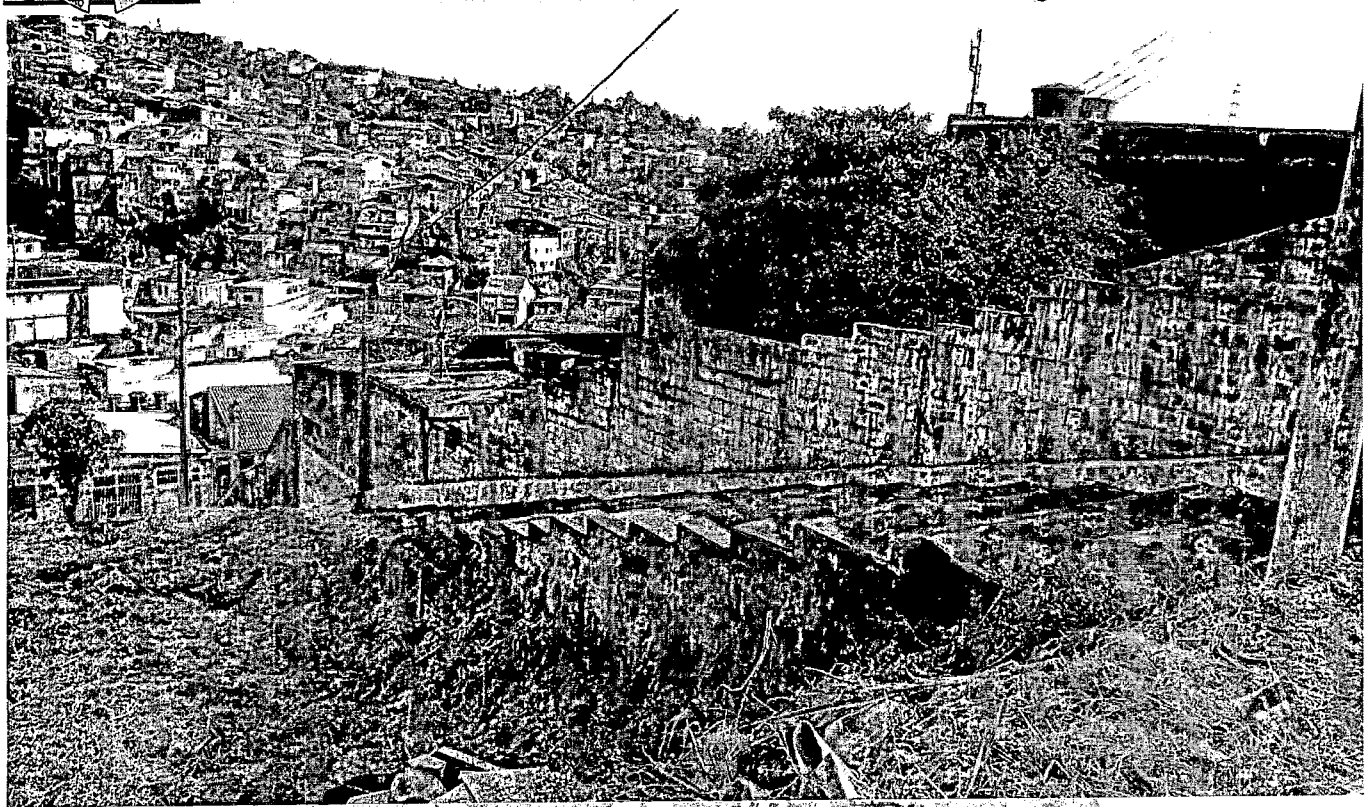

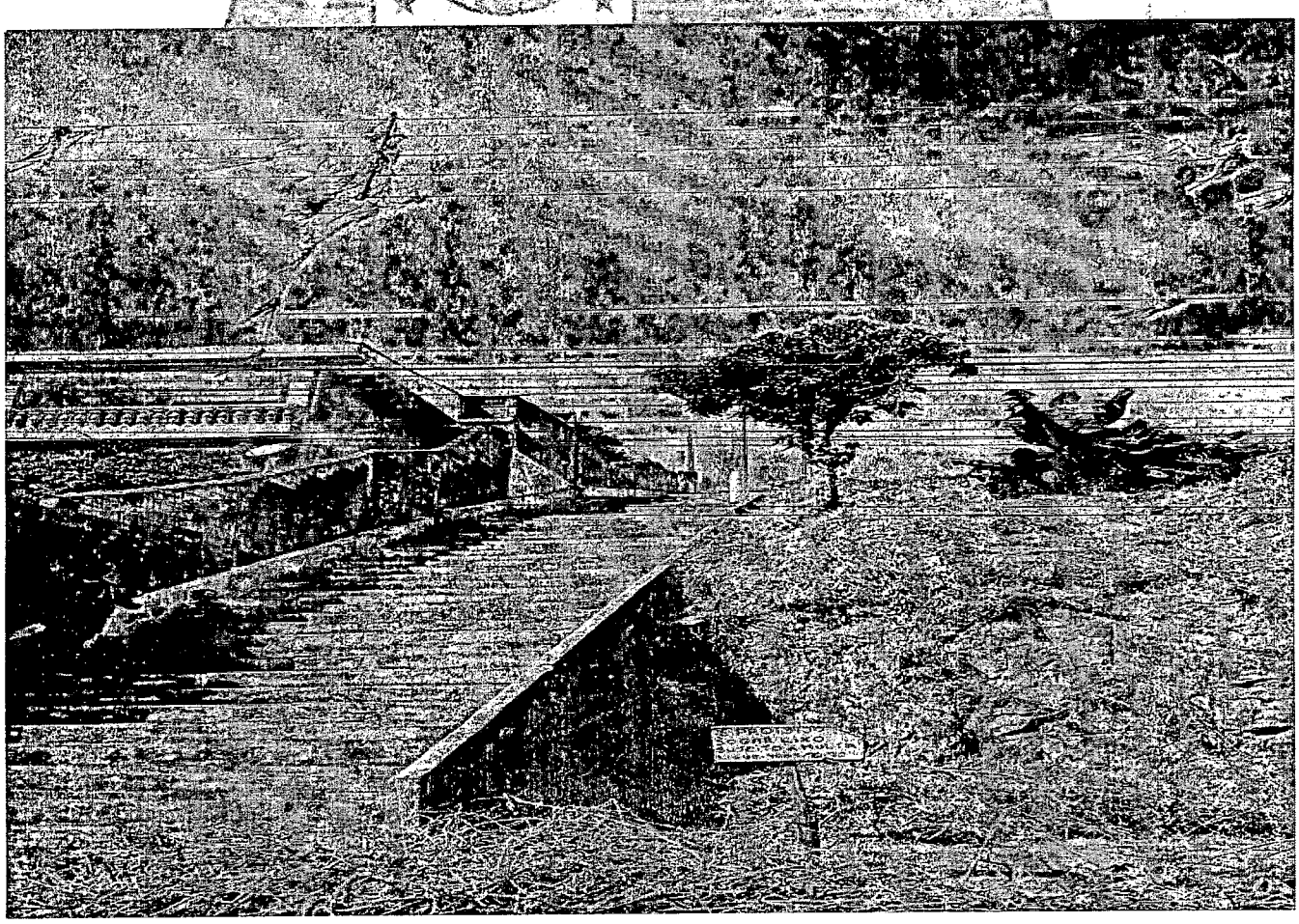

Contatos - Gabinete: (11) 4442-8391 – e-mail: vereadorlagoinha@gmail.com

Assessoria: Tarciso ou Ricardo (11) 4442-8399 – ramal 367