CÂMARA MUNICIPAL DE CAIEIRAS

Estado de São Paulo

INDICAÇÃO Nº 247/2014

A SECRETÁRIA P/ AS DEVIDAS PROVIDENCIAS
03/06/14
PRESIDENTE

SENHOR PRESIDENTE:
SENHORES VEREADORES:

INDICO a Vossa Excelência na forma regimental, que seja oficiado ao Senhor Prefeito Municipal, que se digne determinar ao departamento competente dessa Municipalidade, que promova estudos urgentes, visando à possibilidade em ***construir um muro de arrimo e calçada, na Rua José Dias de Moraes, entre o nº 289 e 291, Vila dos Pinheiros.***

Tal solicitação se faz urgente e necessária, haja vista que o trecho citado necessita deste serviço, devido à calçada e a rua estarem cedendo. **Obs.: Segue as fotos em anexos.**

Certo de poder contar com a habitual atenção do senhor Chefe do Executivo nesta solicitação aproveito a oportunidade para renovar nossos protestos de estima e consideração, desde já agradeço pela atenção e coloco-me disposição de Vossa Excelência.

.....Câmara Municipal de Caieiras, 03 de junho de 2014.

-GILMAR SOARES VICENTE-
Vereador Lagoinha

Câmara Municipal de Caieiras

Rua Albert Hanser n.º 80 - Centro - Caieiras - SP. - CEP: 07700-605 - Fone/fax: (11) 4442-8399 - www.camaracaieiras.sp.gov.br

Gabinete do Vereador Gilmar Soares Vicente (Lagoinha)

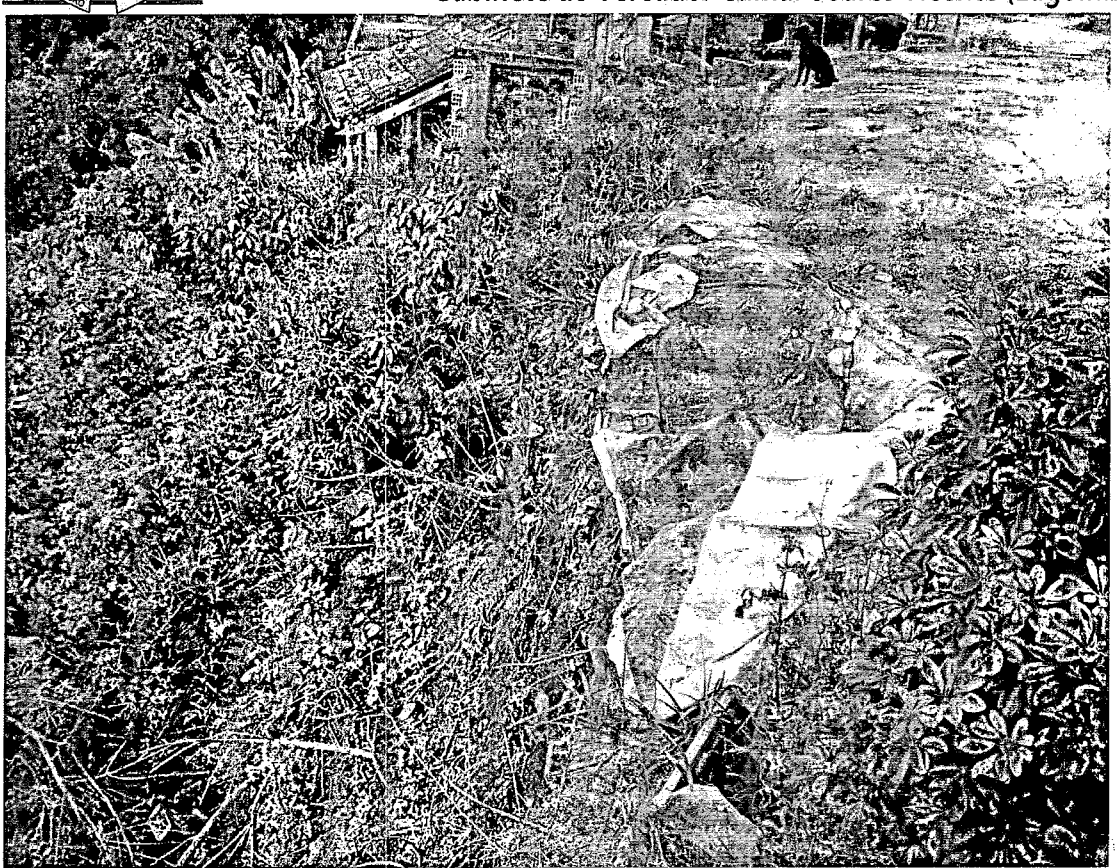

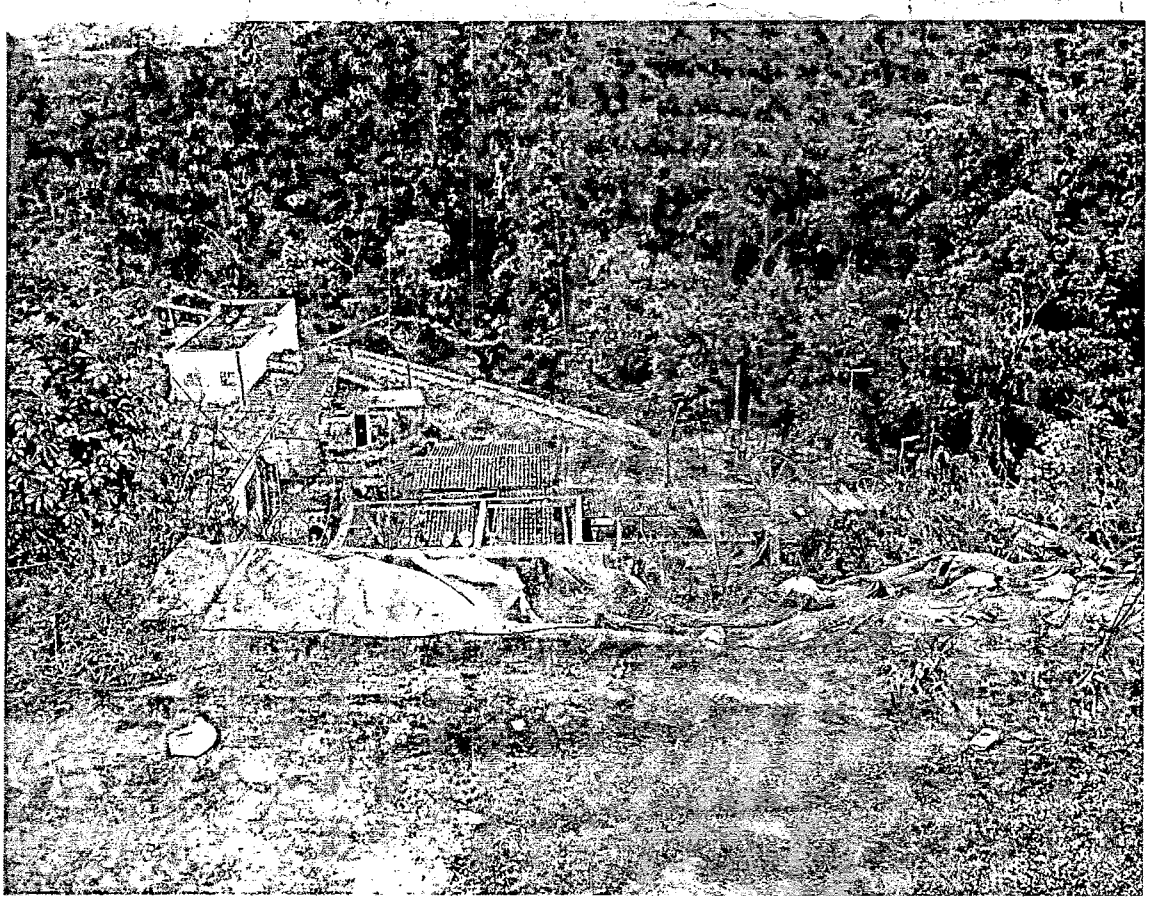

Contatos - Gabinete: (11) 4442-8391 – e-mail: vereadorlagoinha@gmail.com

Assessoria: Tarciso ou Eduardo (11) 4442-8399 – ramal 367

Câmara Municipal de Caieiras
Rua Albert Hanser n.º 80 - Centro - Caieiras - SP. - CEP: 07700-605 - Fone/fax: (11) 4442-8399 - www.camaracaieiras.sp.gov.br
Gabinete do Vereador Gilmar Soares Vicente (Lagoinha)



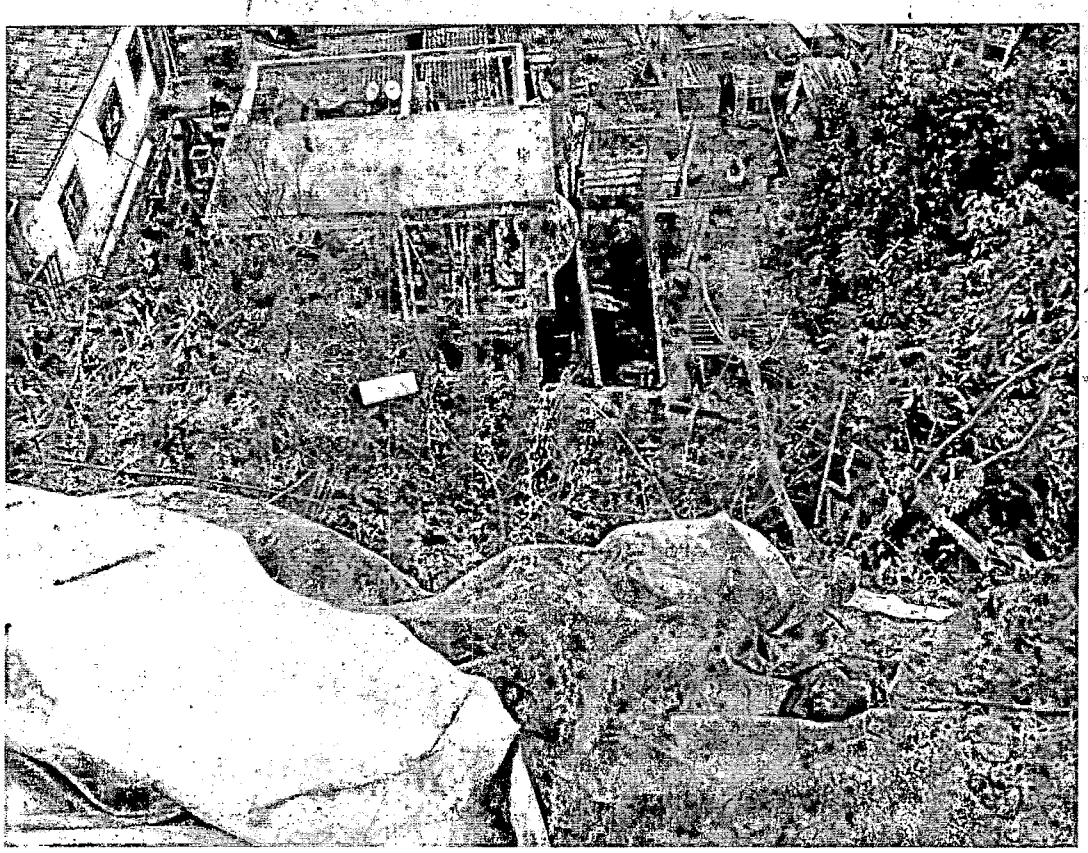

Contatos - Gabinete: (11) 4442-8391 – e-mail: vereadorlagoinha@gmail.com
Assessoria: Tarciso ou Eduardo (11) 4442-8399 – ramal 367