CÂMARA MUNICIPAL DE CAIEIRAS

Estado de São Paulo

A SECRETÁRIA P/ AS DEVIDAS PROVIDENCIAS
03/06/14
PRESIDENTE

INDICAÇÃO Nº 233/2014

SENHOR PRESIDENTE:
SENHORES VEREADORES:

INDICO ao Exmo.Sr.Prefeito Municipal, no sentido de encaminhar ao departamento responsável, conforme autorização verbal de V.Ex.ª para **Construção do Posto da GCM** no bairro da Santa Inês. Prospectamos a Associação Paulista de Medicina através do Dr.Alfredo Freitas o qual após autorização em Assembléia ceder à área de aproximadamente 200m² situada na Estrada de Santa Inês com a Estrada Osvaldo Panelli para implantação do projeto (anexo).

A Construção ficará a cargo dos moradores da região, comerciantes e Arautos do Evangelho, á área será cedida para AAPS – Associação dos Amigos do Parque Suíça o qual entregara a construção pronta para Vossa Excelência implantar o Primeiro Posto da GCM da região.

JUSTIFICATIVA

Tal pedido se faz necessário, haja vista que a Região da Santa Inês necessita de intervenção URGENTE do Poder Público com relação à Segurança, fato que cada dia fica mais claro diante dos tantos crimes praticados na região.

Mais uma vez agradeço o empenho de V.Excia em atender ao pedido deste edil, que será de grande valia para região, sendo que fico a sua disposição.

Assim, espero que a presente indicação se mostre oportuna para sensibilizar o Exmo. Sr. Chefe do Executivo Municipal para que este adote a providência aqui pretendida.

.....Câmara Municipal de Caieiras, 26 de maio de 2014.

«Dr. PANELLI»
VEREADOR-PPS

Câmara Municipal de Caieiras
Rua Albert Hanser n.º 80 - Centro - Caieiras - SP. - CEP: 07700-605 - Fone/fax: (11) 4442-8399 - www.camaracaieiras.sp.gov.br
Gabinete do Vereador Dr. Wladimir Panelli

À
ASSOCIAÇÃO PAULISTA DE MEDICINA
A/C Dr. FLORISVAL MEINÃO
Estrada da Santa Inês KM 10- Caieiras-

A SECRETÁRIA P/ AS
DEVIDAS PROVIDENCIAS
03/06/14
PRESIDENTE

Prezado Senhor:

Conforme reunião realizada nas dependências desta conceituada Associação de Médicos (Clube de Campo) em outubro pp. com o Diretor Social **DR. ALFREDO FREITAS SANTOS FILHO**, o qual nos atende sempre de forma amiga, carinhosa e solícita, venho reiterar nossos entendimentos no sentido de construir um posto da **GCM-GUARDA MUNICIPAL** no KM 10 da Estrada da Santa Inês.

A região da Santa Inês necessita de intervenção URGENTE do Poder Público com relação à Segurança, fato que cada dia fica mais claro diante dos tantos crimes praticados na região.

Autorizado pelo Sr. Prefeito Dr. Roberto Hamamoto, fiquei incumbindo de localizar uma área onde o posto possa ser instalado com segurança, eficácia e acesso fácil, sendo que no meu modesto entendimento a esquina da Estrada da Santa Inês com a Estrada Osvaldo Panelli se transforma no local ideal para que as viaturas se desloquem em seu patrulhamento ostensivo diuturno.

A composição e ajuda que precisamos de V.Sas, e que nos ceda á área de aproximadamente 150m2. de propriedade da Associação por prazo indeterminado, para que nela seja construído o Posto da GCM, conforme croqui anexo, sendo que esta construção será realizada pela cotização de vários moradores da localidade, bem como do Condomínio Parque Suíça.

Gostaria de frisar que V.Sas. não arcarão com qualquer custo sobre a construção, sendo suportado pela cotização de moradores, comerciantes, depósito de materiais e etc.

Nossa intenção é de iniciar a obra o mais breve possível para aproveitar uma turma de 30 novos Guardas Municipais que se formarão em janeiro de 2014, tendo previsão para inauguração do Posto para fevereiro do mesmo ano.

Desta forma agradeço muito pela acolhida e aguardo resposta para formalizarmos o início desta grande Jornada.

- DR PANELLI-
VEREADOR-PPS

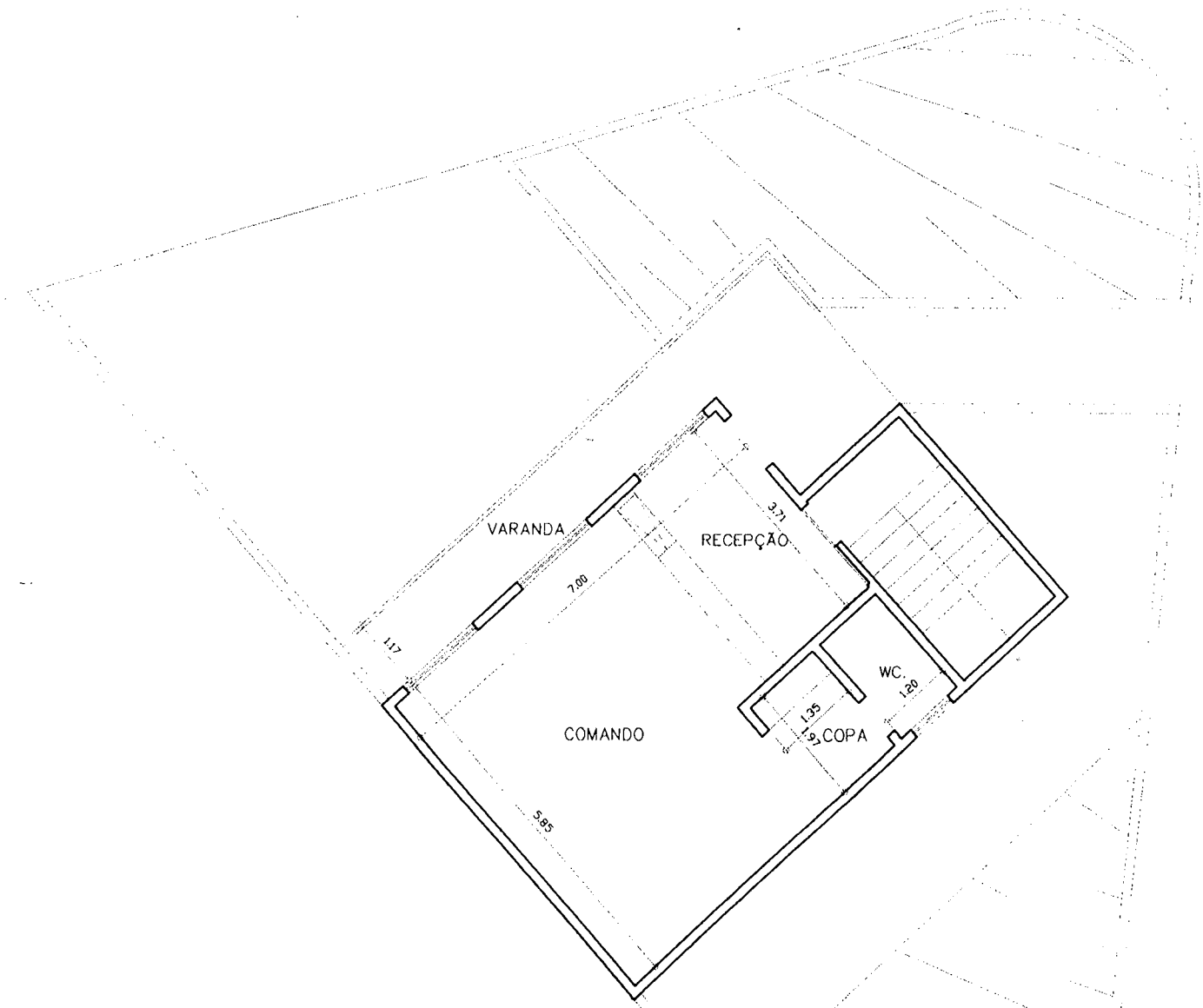
VARANDA
RECEPÇÃO
COMANDO
WC.
COPA
7.00
3.71
1.17
5.85
1.35
1.97
1.20

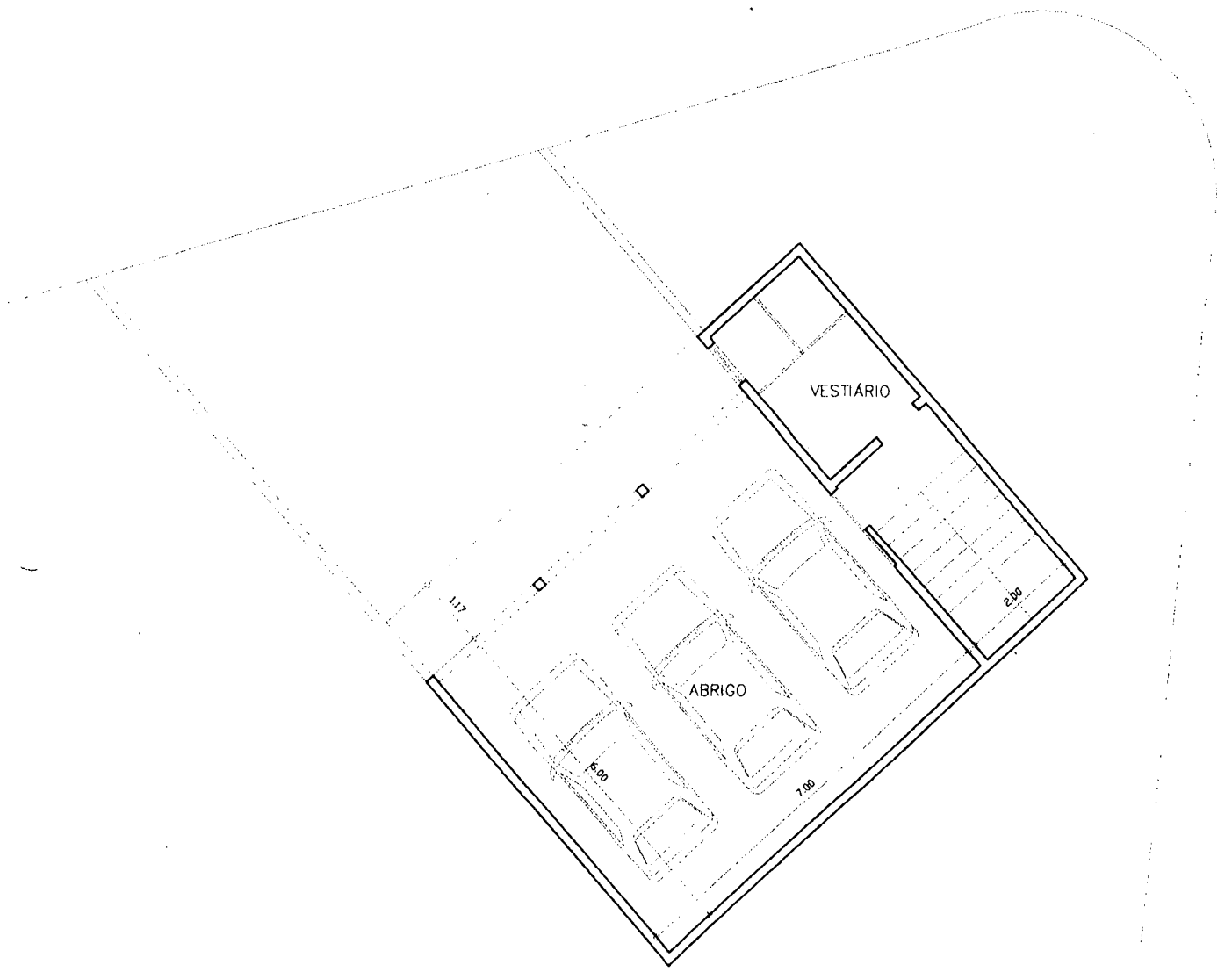
VESTIÁRIO
ABRIGO
1.17
5.00
7.00
2.80