Câmara Municipal de Caieiras

INDICAÇÃO Nº. 737/ 2013

SENHOR PRESIDENTE:

SENHORES VEREADORES:

A SECRETÁRIA P/ AS
DEVIDAS PROVIDENCIAS
05/11/13.
PRESIDENTE

INDICO a Vossa Excelência, nos termos regimentais, que seja oficiado ao senhor Prefeito Municipal, que entre em entendimento com o setor competente dessa municipalidade, no sentido de prover estudos objetivando fazer um ***alargamento da rua na entrada do bairro do Jardim San Diego***. Segue imagens do local em anexo.

Tal solicitação é um pedido dos moradores local e se faz urgente e necessária, haja vista que além do acumulo de sujeira e aspecto de abandono, a atual entrada possibilita a passagem de um veículo por vez, causando acidentes e diversos transtornos aos moradores.

Certo de poder contar com o apoio do senhor Chefe do Executivo em mais esta solicitação, agradeço antecipadamente.

. . . . . **Câmara Municipal de Caieiras, 16 de outubro de 2013.**

«PAULO ROBERTO ÓSIO»
Vereador – Paulão do Sítio

MG_2564.JPG

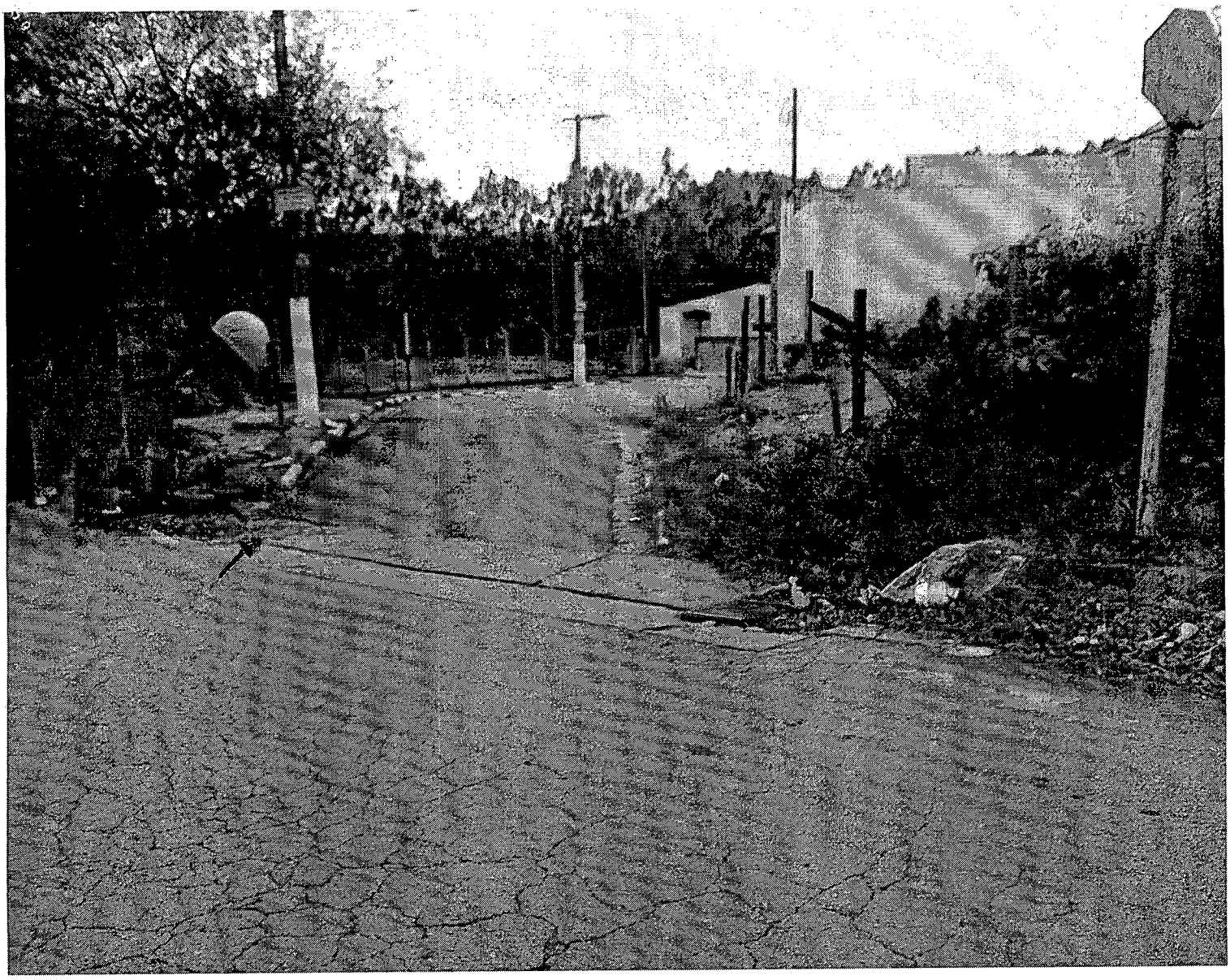

MG_2565.JPG