Câmara Municipal de Caieiras

Estado de São Paulo

A SECRETARIA P/ AS DEVIDAS PROVIDÊNCIAS
S.S. 12/08/10
PRESIDENTE

INDICAÇÃO Nº. 411/ 2010

SENHOR PRESIDENTE:

INDICO a Vossa Excelência na forma regimental, que seja oficiado ao senhor Prefeito Municipal, que se digne determinar ao Setor competente a realizar estudos, objetivando o **recapeamento asfáltico no final da rua Alice ao lado do Centro Esportivo do Vera Tereza**, conforme segue foto em anexo.

Certo de poder contar com o apoio do senhor Chefe do Executivo em mais esta solicitação, agradeço antecipadamente.

. . . . . .Câmara Municipal de Caieiras, 05 de agosto de 2010.

«Paulo Roberto Ózio»
Vereador - Paulão

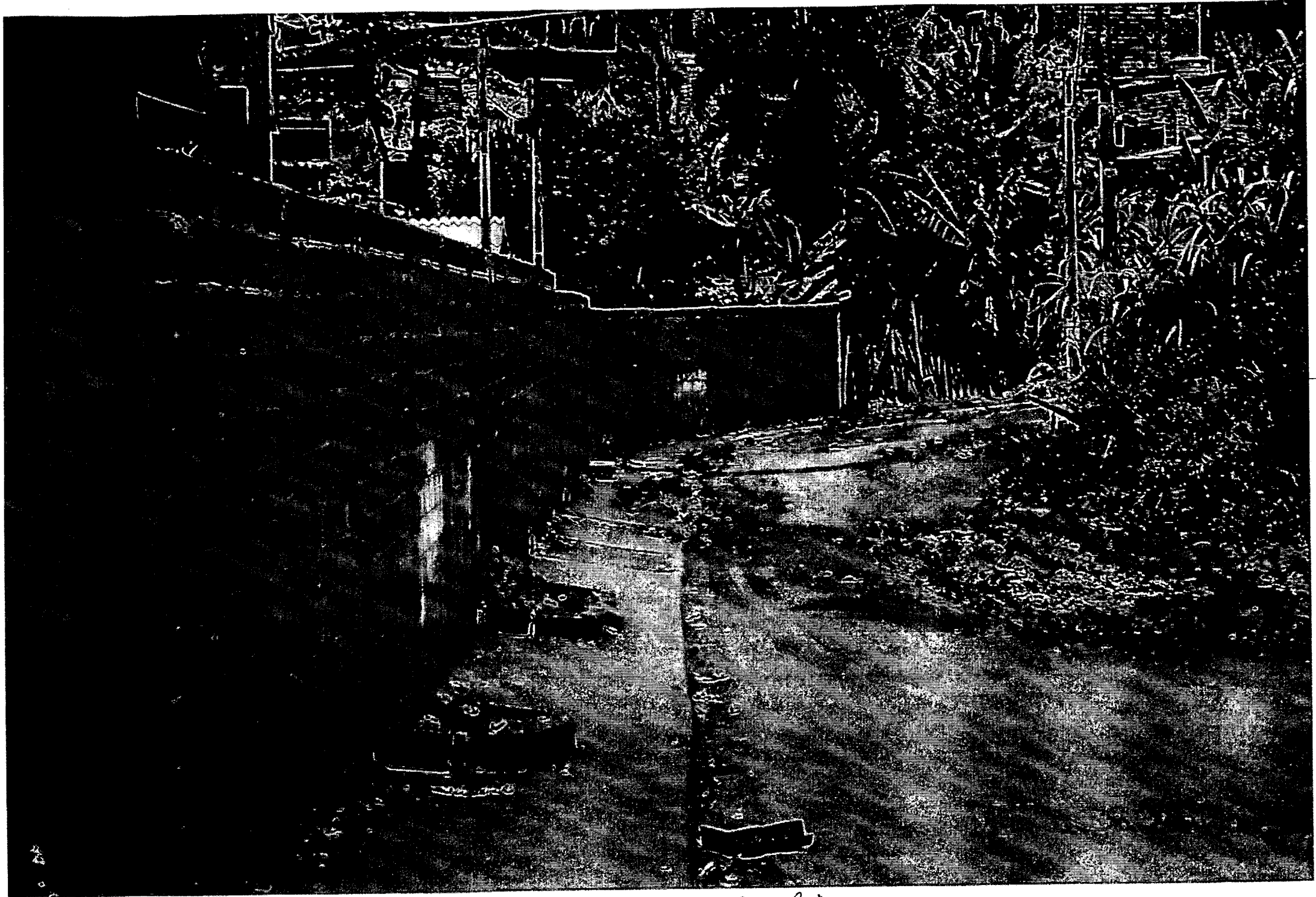

R. alice