Câmara Municipal de Caieiras

Estado de São Paulo

A SECRETARIA P/ AS DEVIDAS PROVIDÊNCIAS
16/06/09
PRESIDENTE

INDICAÇÃO Nº. 563/ 2009

SENHOR PRESIDENTE:

Indico a Vossa Excelência, nos termos regimentais, seja oficiado ao Senhor Prefeito Municipal, para que o mesmo, **em caráter de urgência**, determine a Secretaria competente que adote as medidas necessárias, no sentido de solucionar um problema constante que é o surgimento de buracos onde se forma empossa de água, em frente ao nº 169 da Av. Profº Carvalho Pinto, (Bar do Romão e Supermercado Federzoni) – Centro.

Elucido que já foi solicitado algumas vezes para tampar os buracos no mesmo local, o que foi atendido, todavia o problema persiste, ao que parece é preciso verificar a origem da água que empossa nestes buracos que se alastra diariamente, posto que o local é parada de ônibus, onde as pessoas tem suas vestes molhada com a aproximação do coletivo, causando grandes transtornos e indignação ao mesmos, o que pode ser constatado através de foto em anexo .

Certo de poder contar com o apoio do senhor Chefe do Executivo em mais esta solicitação, agradeço antecipadamente.

. . . . . .Câmara Municipal de Caieiras, 16 de junho de 2009.

EDIGLEY JONE MÁXIMO LEANDRO
Vereador

PAULO ROBERTO ÓZIO
Vereador

JOSEFA MARIA MARQUES DA SILVA
Vereadora

PEDRO SIQUEIRA JÚNIOR
Vereador

ÁLVARO BERTI
Vereador



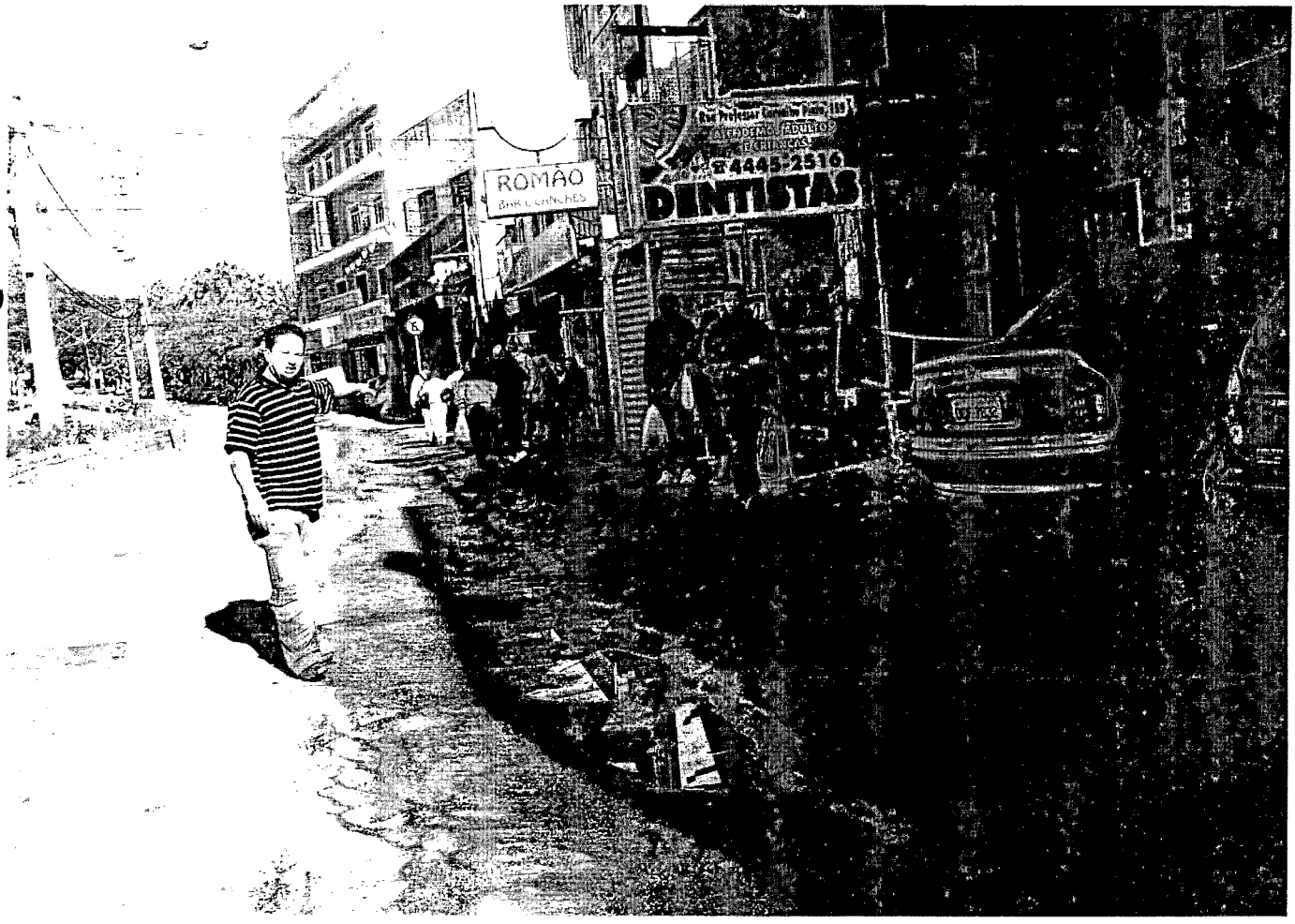
ROMÃO
4445-2510
DENTISTAS


Santander


HONRO


DENTISTAS
aleiras
BUSSCAR
00352
CLJ-5743

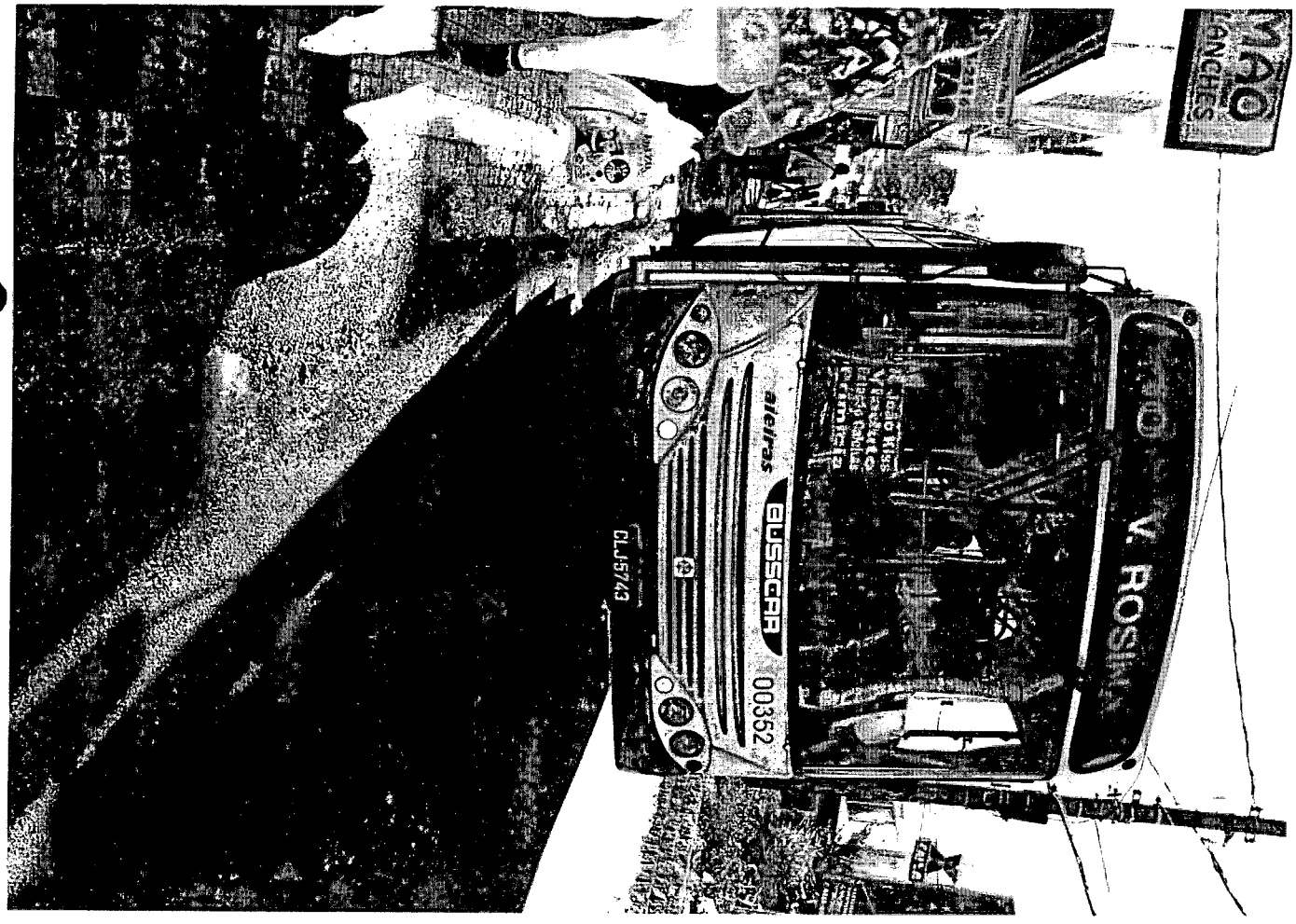
aleiras
BUSSCAR
00352
CLJ-5743
V. ROSINA


ROMÃO
E LANCHES


VISA
GIOVANNA
•BIJUTERIAS
•BOLSAS
•CINTOS
COSMÉTICOS
e
PERFUMARIA

