Câmara Municipal de Caieiras

Estado de São Paulo

A SECRETÁRIA P/ AS DEVIDAS PROVIDÊNCIAS
S.S. 12/2/09
PRESIDENTE

INDICAÇÃO Nº. 104 / 2009

SENHOR PRESIDENTE:

INDICO a Vossa Excelência na forma regimental, que seja oficiado ao senhor Prefeito Municipal, que se digne determinar ao departamento de Trânsito, à realização de rigorosos estudos objetivando a construção de trevo com sinalização na Av. Tancredo de Almeida Neves Km 36.5 - jd. Boa Vista.

Outrossim, informo que existe no local conforme pode ser constatado através de foto em anexo, uma bifurcação em "Y" onde a falta de trevo sinalizado certamente favorece os motoristas à não respeitarem os pedestres.

Certo de poder contar com o apoio do senhor Chefe do Executivo em mais esta solicitação, agradeço antecipadamente.

. . . . . **Câmara Municipal de Caieiras, 09 de fevereiro de 2009.**

« Dr. IDEIR HAMAMOTO»
-Vereador-

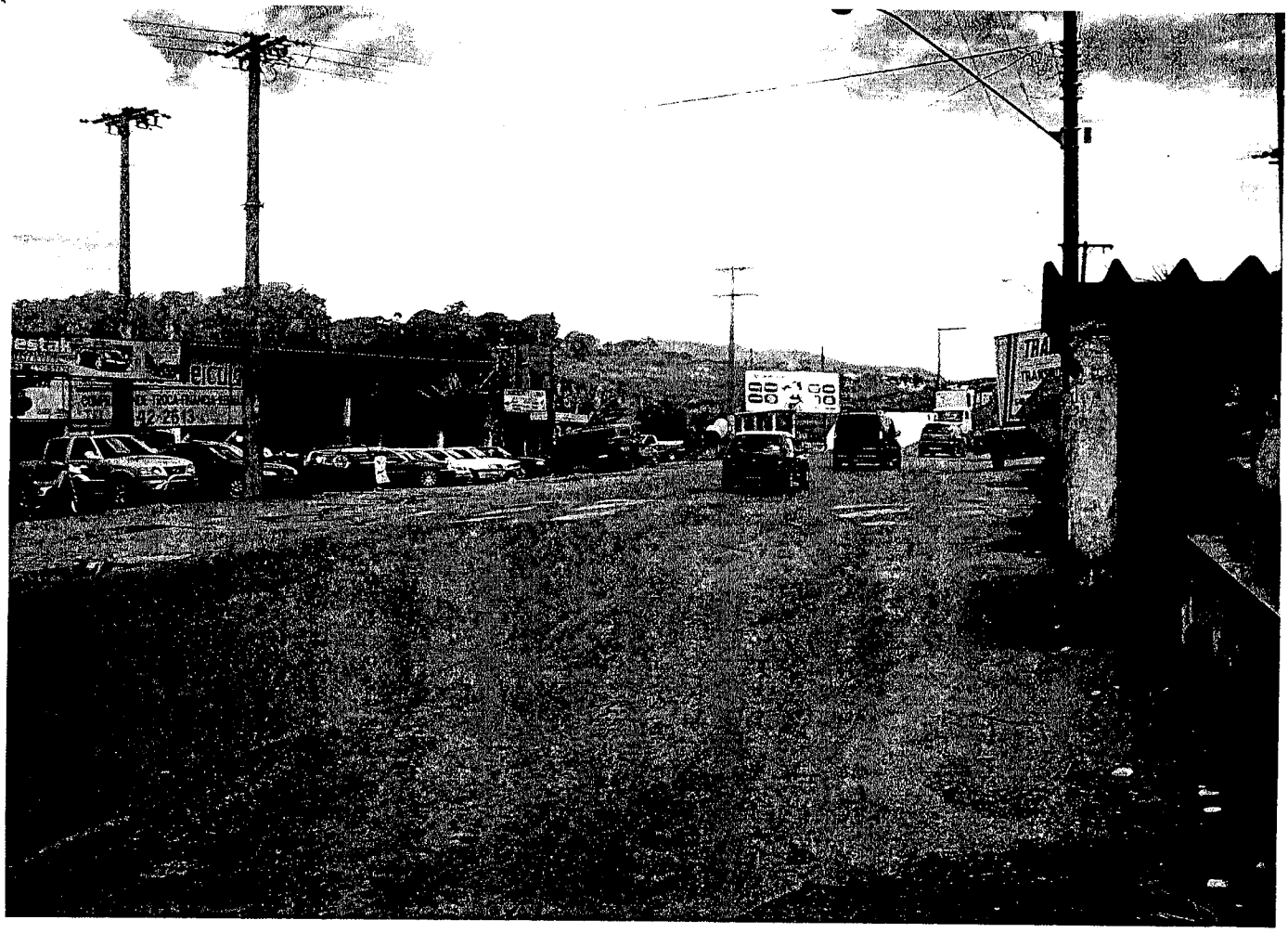


COMPRA - VENDE
TROCA - FINANCIA
SR SHOP CAR
AR CONDICIONADO
AR P/ VEÍCULOS
MANUTENÇÃO E CARGA DE GÁS
4445 3480

