INDICAÇÃO Nº. **410** / 2006

SENHOR PRESIDENTE:

Indico à mesa na forma regimental, que seja oficiado ao Senhor Prefeito Municipal, para que entre em entendimento junto ao departamento competente, com a finalidade de doar uma área para os Bombeiros Voluntários de Caieiras. Tal local tem o objetivo de edificar uma base para estruturar tal corporação;

Segue fotos em anexo dos possíveis locais.

.....**Câmara Municipal de Caieiras, 7 de novembro de 2006.**

Paulo Roberto Ózio
Vereador Paulão do Sítio

Gerson Moreira Romero
Vereador Gersinho

Adriano César da Silveira Zambelli
Vereador Adriano Sopó

Dr. Roberto Hamamoto
Vereador

À SECRETARIA PARA AS DEVIDAS PROVIDÊNCIAS
S.S. ____/____/____

PRESIDENTE

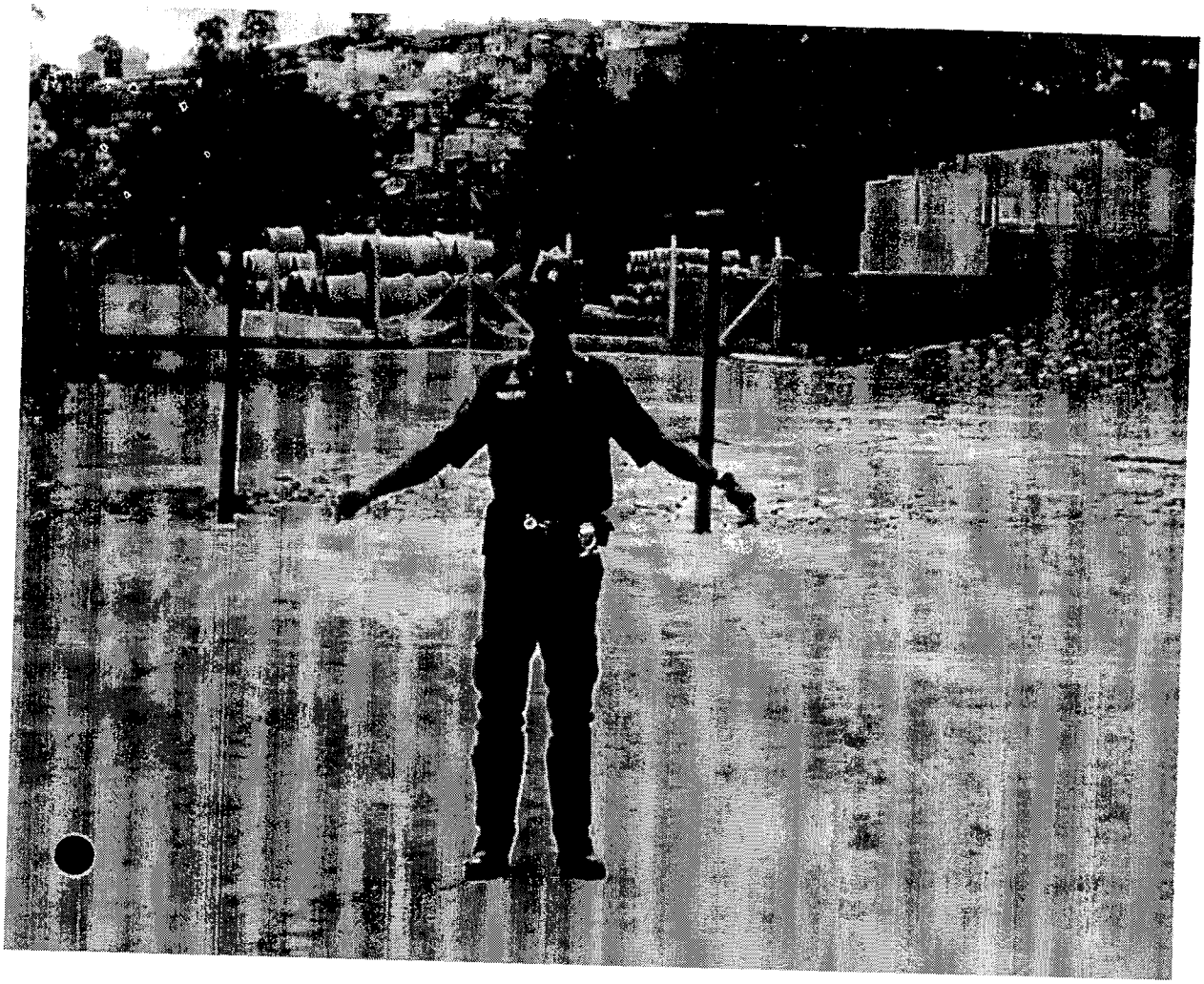

AV. ASSIS CREMA, ESPERANÇA, PRÓXIMA AO DEPÓSITO DA PREFEITURA.

- Área de Doação p/ ~~[illegible]~~ montar a área dos Bombeiros Voluntários de Caieiras.



LOCAL: PÇA NA ENTRADA DE CAIEIRAS,
PRÓXIMA A ESTAÇÃO, ~~onde~~

Bombeiros Voluntários Cau

