INDICAÇÃO nº 399/2001

Senhor PRESIDENTE:

INDICO a Vossa Excelência, nos termos regimentais seja oficiado ao Senhor Prefeito Municipal para que junto ao setor competente estude a possibilidade de fazer a ampliação no Posto de Saúde do Jardim dos Eucalíptos conforme croqui em anexo, neste Município.

JUSTIFICATICA

Tal solicitação vem atender a inúmeros pedidos de moradores que frequentam o referido posto de saúde e que seriam beneficiados com a ampliação.

...**Câmara Municipal de Caieiras, 31 de maio de 2001.**

SELMO GONÇALVES DE OLIVEIRA
Vereador

A SECRETARIA P/ AS DEVIDAS PROVIDÊNCIAS
S.S. 05/06/2001
PRESIDENTE

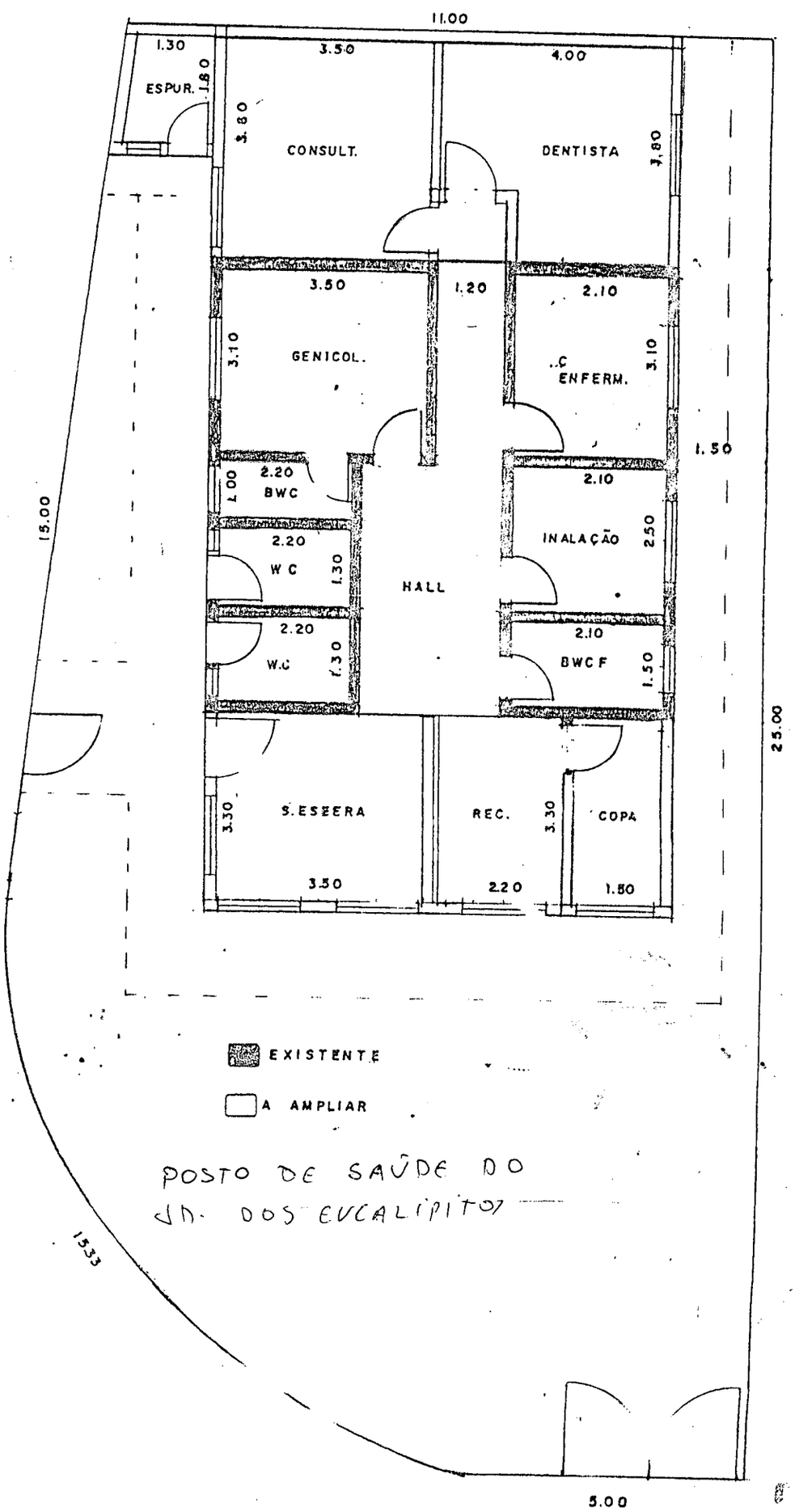
11.00
1.30
ESPUR.
1.80
3.50
4.00
3.80
CONSULT.
DENTISTA
3.80
3.50
1.20
2.10
3.10
GENICOL.
ENFERM.
3.10
1.50
2.20
BWC
1.00
2.10
2.20
W C
1.30
HALL
INALAÇÃO
2.50
15.00
2.20
W.C
1.30
2.10
BWC F
1.50
25.00
3.30
S. ESPERA
REC.
3.30
COPA
3.50
2.20
1.80
EXISTENTE
A AMPLIAR
POSTO DE SAÚDE DO
JD. DOS EUCALIPTOS
1533
5.00